[MIRROR] 023

FRITZ STERN

GOLD AND IRON:
BISMARCK, BLEICHRÖDER,
AND THE BUILDING OF THE GERMAN EMPIRE

金与铁：俾斯麦、布莱希罗德与德意志帝国的建立

作者_ [美] 弗里茨·斯特恩

译者_ 王晨

四川人民出版社

为了人与书的相遇

(□) □□□·□□□ □

□□ □

□□□ : □□□□□□□□□□□□□□□□□□□□

□□□□□□□

• □□•

□□□□□□□□CIP□□□

□□□: □□□□□□□□□□□□□□□□□□□□□□□□ /(□) □□□·□□□□□; □□□□. — □□: □□□□□□□□, 2018.1

ISBN 978-7-220-10618-7

Ⅰ. ①□… Ⅱ. ①□… ②□… Ⅲ. ①□□□□□□□□ Ⅳ. ①K516.42

□□□□□□□□CIP□□□□□(2017)□306492□

□□□□□□□□□□□□□

□□□□□2□

□□□http://www.scpph.com

□□□□□□□□

□□□□□□□□□ □□□

□□□□□□□□□

□□□□□□□□□

□□
CONTENTS

□□□□□□
□□ □□□□□
□□□□
□□
□□□□ □□□□□□**1859—1871**
□□□ □□□□□□□□□□
□□□ □□□□□□□□
□□□ □□□□□□□
□□□ □□□□□□□□□
□□□ □□□□□□□□□□□□□□
□□□ □□□□□
□□□ □□□□□□□□
□□□□ □□□□□□
□□□ □□□□□□□
□□□ □□□□□□□□□□
□□□ □□□□□
□□□□ □□□□
□□□□ □□□□□
□□□□ □□□□□□□
□□□□ □□□□□□□□□□
□□□□ □□□□□□□□
□□□□ □□□□□□
□□□□ □□□□□
□□□□ □□□□□□□□□
□□□□ □□□□□□□□
□□□□ □□□□□
□□ □□□□□
□□

□□□□□□

“□□□□□□□□”□□□□□□·□□□□George Steiner□□□□□“□□□□□□□□□□□□□□□□□□□□□□□□”□□□□□□□·□□□□Anthony Burgess□□□□□“□□□□□□□□□□□□□□□□□□□

□□ □□□□□

□□□

□

□□□□□□□□□□□□□·□□□□□□Gerson von Bleichröder□□□□□□□□□□□□

□□□□□□□□□□□□□□□□□□□□□□□1868□□□□□□□□□·□□□□Dorothee Croner□□□□□□□□□□□□□□□□□□□

□□□□□□□□□□□□□□□□1889□□□□□□□□□□□□□□□□

[illegible]“[illegible]”[illegible]

[illegible]·[illegible]1926[illegible]2016[illegible]5[illegible]20[illegible]Lionel Trilling[illegible]AndréBazin[illegible]·[illegible]Allen Ginsberg[illegible]·[illegible]Richard Hofstadter[illegible]Helmut Schmidt[illegible]20[illegible]20[illegible]

[illegible]The Politics of Cultural Despair[illegible]A Study in The Rise of The Germanic Ideology[illegible]Einstein’s German World[illegible]20[illegible]19[illegible]

[illegible]1977[illegible]

[illegible]

1858[illegible]

[illegible]36[illegible]43[illegible]

□□□

□□□

□□□

□□□□□□□□□□□□□□□□□□□□□□□□□□□□□

——□□□□·□□

□□□□□□□□□□□□□□□□□□□

□□□□

□□

AI□□□□□□□□□Alliance Israélite□Paris□

BA□□□□□□□□□□□□□□□□□□Bleichröder Archive□Baker Library□Harvard University□

BLHA□□□□□□□□□□□□□□□□□□□□□□□□□□Brandenburgisches Landeshauptarchiv□Potsdam□German Democratic Republic□□

DZA□□□□□□□□□□□□□□□□□□Deutsches Zentralarchiv □German Democratic Republic□□

FA□□□□□□□□□□□□□□□□□Fürst von Bismarck Archive□ Friedrichsruh□

GFO□□□□□□□□□□□□□□□German Foreign Office□Politisches Archiv□Bonn□

HHSA□□□□□□□□□□□□□□□□Haus-□Hof-□und Staatsarchiv□ Vienna□

HN□□□·□·□□□□□□□□□□□□□□□□□□□□□□□□□□□Paul von Hatzfeldt Nachlass□Bad Nenndorf□German Federal Republic□□□□□□·□□□□□□Dr.Gerhard Ebel□□□

HS□□□□□□□□□□□□□□□□□□□□□□□□□□□□□□□□□Fürstliches Hohenzollern Haus-und Domänenarchiv□Sigmaringen □German Federal Republic□□

MAE□□□□□□□□□□□Ministère des AffairesÉtrangères□ Correspondance Politique□Paris□

PRO/FO□□□□□□□□/□□□□□□Public Records Office□Foreign Office files□London□

SA□□□□□□□□Schönhausen Archive□□□□□□□□□□□□□□□□□□□□ □

RA□□□□□□□□□□□□□Archives de Rothschild frères□Pari□

□□□

AHR□□□□□□□□□□American Historical Review□

APP□□□□□□□□□□□□□□□□□□□□1858—1871□□□i—vi□□□viii—x □□□□□1932—1939□□Historische Reichskommission□Die Auswärtige Politik Preussens□1858–1871□Vols.i–vi and viii–x□Berlin□1932–1939□□

CEH□□□□□□□Central European History□

DDF□□□□□□□□□□□□□□□□□□1□□1871—1900□16□□□□□1929—1959□□Ministère des AffairesÉtrangères□Documents diplomatiques français□1st series□1871–1900□16vols.□ Paris□1929–1959□□

DPO□□□□□·□□·□·□□□□□□□□□□□□□□□□□□□1859—1866□□5□ □□□□□□1934—1938□□Heinrich Ritter von Srbik□ed.□ Quellen zur deutschen Politikösterreichs□1859–1866 □5vols.□Oldenburg□1934–1938□□

FBPG□□□□□□□□□□□□□□□□□□Forschungen zur brandenburgischen und preussischen Geschichte□

GP□□□□□·□□□□□□□□□□□□□□□□□□□□1871—1914□□40□□□□□□1922—1927□□Johannes Lepsius and others□eds.□Die grosse Politik der europäischen Kabinette□1871–1914□40vols.□Berlin□1922–1927□□

GW□□□□·□·□□□□□□□□□□□□□□□□□15□□□□19□□□□□1923—1933□□Hermann von Petersdorff and others□eds.□Bismarck□Die gesammelten Werke□15vols.in19□Berlin□1923–1933□□

GWU□□□□□□□□□□□□□□□Geschichte als Wissenschaft und Unterricht□

HZ□□□□□□□□Historische Zeitschrift□

JEH□□□□□□□□□Journal of Economic History□

JMH□□□□□□□□□Journal of Modern History□

LBY□□□□·□□□□□□□□Leo Baeck Institute Year Book□

OD□□□□□□□□1870—1871□□□□□□□□□□29□□□□□1910—1932□□Ministère des Affaires Etrangères□Les origines diplomatiques de la guerre de1870–1871□29vols.□Paris□1910–1932□□

SBHA□□□□□□□□□□□□□□□Stenographische Berichteüber die Verhandlungen des Landtages□Haus der Abgeordneten□

□□

□□□

□□□

[illegible]19[illegible]
[illegible]St.Gotthardtunnel[illegible] [2] [illegible]·[illegible]Robert Koch[illegible] [3] [illegible]

[illegible]

[illegible]

[illegible]

[illegible]—[illegible]·[illegible]Thorstein Veblen[illegible] [4] [illegible]“[illegible]” [3] [illegible]——[illegible]

[illegible]1889[illegible]Dr.Rittscher[illegible]Lübeck[illegible]“[illegible] [5] [illegible]Gracchi[illegible] [6] [illegible]” [4]

[illegible]

□□□□□□□□□19□□70□□□□□□□□□

□□□

□□□

□□□

[illegible]“[illegible]”[illegible]“[illegible]”[9] [illegible]16[illegible]

---

1. [illegible]·[illegible]1864—1920[illegible]—[illegible]

2. [illegible]1871—1881[illegible]15[illegible]Göschenen[illegible]Airolo[illegible]——[illegible]

3. [illegible]·[illegible]1843—1910[illegible]——[illegible]

4. [illegible]·[illegible]1857—1929[illegible]——[illegible]

5. [illegible]·[illegible]·[illegible]Ferdinand August Bebel[illegible]1840—1913[illegible]——[illegible]

6. [illegible]·[illegible]——[illegible]

7. [illegible]·[illegible]Benjamin Disraeli[illegible]1804—1881[illegible]——[illegible]

8. [illegible]1835—1909[illegible]——[illegible]

9. [illegible]——[illegible]

10. [illegible]——[illegible]

11. [illegible]·[illegible]Lionel Trilling[illegible]1905—1975[illegible]——[illegible]

12. [illegible]·[illegible]·[illegible]Friedrich Wilhelm Nietzsche[illegible]1844—1900[illegible]——[illegible]

13. [illegible]·[illegible]·[illegible]Henrik Johan Ibsen[illegible]1828—1906[illegible]——[illegible]

14. [illegible]·[illegible]George Bernard Shaw[illegible]1856—1950[illegible]——[illegible]

15. [illegible]·[illegible]Richard Hofstadter[illegible]1916—1970[illegible]——[illegible]

16. [illegible]8[illegible]7[illegible]——[illegible]

□□□□ □□□□□□1859—1871

□□□ □□□□□□□□□□□

□□□□□□□□□□

1822[illegible]—[illegible]19[illegible]

[illegible]19[illegible]

[illegible]Saxony[illegible]Harz[illegible]Bleichrode[illegible]Göttingen[illegible]18[illegible]·[illegible]Gerson Jacob[illegible]18[illegible]40[illegible]Schutzjude[illegible]·[illegible]Suse Aaron[illegible][2][illegible]

[illegible]—[illegible]·[illegible]Moses Mendelssohn[illegible]“[illegible]”[illegible]“[illegible]”[3]

[illegible]

[illegible]Hofjude[illegible]·[illegible] [4] [illegible]

[illegible]·[illegible]Samuel[illegible]1803[illegible]Rosenthaler Strasse[illegible]1806[illegible]·[illegible]19[illegible]20[illegible]Rothschilds[illegible]—[illegible]

[illegible]1812[illegible]·[illegible]Meyer Amschel[illegible]·[illegible]Judengasse[illegible]Prince William of Hesse[illegible]“[illegible]”[illegible]19[illegible] [2] [illegible] [3] [illegible]

[illegible]1828[illegible]·[illegible]·[illegible]Anselm von Rothschild[illegible] [5] [illegible]19[illegible]30[illegible]

[illegible] [4] [illegible]19[illegible]30[illegible]—[illegible]

□□□

□□□

50[illegible]·[illegible]Adolph Hansemann[illegible]1856[illegible]Disconto-Gesellschaft[illegible]

[illegible]19[illegible]50[illegible]Thuringen[illegible]—[illegible]Cologne-Minden[illegible]1859[illegible]—[illegible][17][illegible]

[illegible]·[illegible]House of Sal.Oppenheim Jr.and Company[illegible]Abraham[illegible]Simon[illegible]·[illegible][8][illegible]1853[illegible]·[illegible]Gustav Mevissen[illegible]Darmstädter[illegible]·[illegible]“[illegible]……”[illegible]“[illegible]”[illegible][18][illegible]1859[illegible]Prussian Consortium[illegible]3000[illegible][9][illegible][19][illegible]

[illegible]·[illegible]Thomas Buddenbrooks[illegible]19[illegible]80[illegible]·[illegible]Emma Guttentag[illegible]Breslau[illegible]Sturm und Drang[illegible][10][illegible]“[illegible]”[illegible]Biedermeier[illegible][11][illegible]Levin[illegible]“[illegible]Arbeitskur[illegible]”[20][illegible]

[illegible]

[illegible]—[illegible]

[illegible]1838[illegible]“[illegible]”[illegible][21] [illegible]1847[illegible]·[illegible]·[illegible]Johanna von Puttkamer[illegible]

[illegible]Varzin[illegible]Friedrichsruh[illegible]1847[illegible]“[illegible]”[22] [illegible]“[illegible]”[23] [illegible]

[illegible]·[illegible]Hermann Wagener[illegible]“[illegible]”[illegible]Berechnungswesen[illegible][24] [illegible]19[illegible]1847[illegible]United Diet[illegible][12] [illegible]

1848□□□

[illegible]（Frankfurt Assembly）[16] [illegible]1850[illegible]12[illegible]“[illegible]”（humiliation of Olmütz）[17] [illegible]“[illegible]……[illegible]……”[28] [illegible]

1851[illegible]·[illegible]（Frederick William IV）[illegible]“[illegible]”[illegible]—[illegible]·[illegible]·[illegible]·[illegible]（Hans von Kleist Retzow）[illegible]“[illegible]……[illegible]……”[29]

[illegible][18] [illegible]—[illegible]

[illegible]·[illegible]·[illegible]（Amschel Meyer Rothschild）[illegible]80[illegible]“[illegible]（Schacherjude）”[illegible]“[illegible]”[illegible]“[illegible]”[30] [illegible]“[illegible]—[illegible]”[31] [illegible]

[illegible]“[illegible]”[illegible][32] [illegible]

□“□□□

1858□□□

□□□

Rothschild1830-1871，New York，1928；□□□□□□□□□□□□□□□□□□□□□□□□□□□□□Bertrand Gille，Histore de la Maison Rothschild，2vols.，Paris，1965-1967；□□□□□□□□□□□□□□□□□□□

18. □□□□□□□Pomerania□□□□□□

□□□　□□□□□□□□

□□□□□□□□

□□□

□□□“□□□□” [3] □□□□□□□□□□□□□□□□□□□□□□□□□□□□□□□“□□□□”□□□□□□□□□□□□□□□□□□□

□□□□□□□□□□□□□□□□□□□1856□□□□□□□□□□□□□□“□□□□□□□□□□□□□□□□□□□

□□□

□□□

□□□□□□□□□□□□□□□□□□□□□□·□·□□□□□□□□□□□□□□□□□□□

□□□

□□□

□□□

□□□

1863—1864□□□

□□□

□Plombières□—□□□□□□□□□□□□□□□□□□□□□□□□□□Nice□□□□□Savoy□ [22] □□□□□□□□□□□□1866□□□□□□□□□□□□□□□□□□□

□□□□□□□□□□□□□□□□□□□□□□□□□□□□□□□□

□□□□□□□□□□□□□□□□□□□

□□□

□□□

□□□

□□□□□□□□□□□□□□7□6□□□□□□□□□□□□□□□□□□□□□·□□□□□□□□□□□□□□□□□□□

3. 1640□11□3□□□

19. □□□□□□□——□□

20. □□□□□□□□□□□□□□□□□□□□□□□□□·□□□□Victor Benary□□□□□□□□□□□□Ostend□□□□□□“□□”□□□□□□□□□□□□1865□8□1□□□□□□□□□□□□

21. □□□□□□□□□□□□□□□□□□—□□□□□□—□□□□—□□□□□□□Schleswig-Holstein-Sonderburg-Augustenburg□□□□□□□□□□Oldenburg□□□□□□□□□□□□□□□□□□□

□□□　□□□□□□□

1866□□□[□□□□□]□□□□□□□

□□□

□□□

□□□

□□□

□□□

□□□

3□14□□□“3000□□4000□”□□□□□□□□□□□□□□□□□□□

□□□□□□□6□19□□□□□□□

□□□□□□□□·□□□□□□□□

1700□□□

□□8□8□□□

□□□□□□□□□□□□□□□□□□□□□□□□□□□□□—□□□□□□□□□□□□□□□□□□□

□□□□“□□□□”□□□□□□□□□□□□“□□□□□□□□□□□□

□□□□□□□□□□□□□□□“□□□□□□□□□□□□□□□

□□□□□□□□□□□□□□□□□□□□□□□□□□□□□“□□□□□□□□□□□□□□□□□□□

□□□

□□” [96] □□□□□□□□□4□1□□□□□□□□Kölner Zeitung□□□□□□□□□□□□□□□□□□□ [97] □□□□□□□□□□□□□□□□□□□□□□□□□□□□□□□□ 24 □□□□□□□□□□□□□□□□□□□□

□□□□□□□□□□” [108] □□□□□□□□□□□

□□□

□□□□5□□□□

□□□

□□□

11. □□□·□□□□□□1820—1878□□□□□□□□□□□□□□□□□□□□□□□□□□□□□——□□

12. □□□·□□□□Chester W.Clark□□□□□□□□□□□□□□□□□□□

22. □□□□

□□□　□□□□□□□□□□

□□□□□□□□□□□□□□□□□□□□□□□□□□□□

——□□□□1866□

1866□□□□□□□□□□□□□□□□□□□

□□□

5□29□□□□□□□□□□□□□□□□□□□□□□□□□□□·□□□□□□□□□□□□□□□□□□□

□□“□□□

□□□□”□□□□

□□□

1849□□□

□□□

□□□

□□□□□□□□□□□□□□□Bildung und Besitz□□□□□□□□□□□□□□□

2. □□□·□□□□·□·□□□□Wolf Heinrich Graf von Baudissin□1789—1878□□□□□□□□□□□□□□□——□□

3. □1848□□□□□□□□□□□□□□□□□·□□□□□□□□□□□□□□□·□□□□□□□□□□□□□□□□□Neue Preußische Zeitung□□□□□□□□□□□□□□□□□□□□□□□□□□□□□□□□□□□——□□

4. □□□□□1741□□□□□□□□□□□□□□□□□□□5□□□□□□□□□□□□□□□□□□□

□□□　□□□□□□□□□□□□□□□□□

□□□□□□□□□□□□□□□□□

□□□□□□□□□□□□—□□□□□□□□□□□□

□□□“□□□

□□□

□□□

□□□

□□□□□6%□□□□□ [41] □□□□□□

□□□

□□□

□□□

□□□” [58] 1868□□□□□□□□□□□□□□□□□□□□□□□“□□” [59]

□□□□□□□□□□□□□□□□□□□

□□□

□□□

□□□

□□□□1868□□1876□□□□

19□□60□□□

□□□

1. □□□□1871□□□“□□”□prince□□□□□□□□□□□□□□□□□□□□□□Ferdinand von Bismarck□□□1975□□□□□□□□——□□

2. □□□□□□□□□□□□□□□□□□□□□□□□□□□□□□□□□“□□□□”□Beigeschmack□□□□□□□□□□□□□□□1868□10□12□□SA□

3. □□□□□□□□□□□□□□□□□□□□□□□□□□□□□□□□□“□□□□1867□6□6□”□□□□□□□□□□□□□□□□□□□

12. □□□□□□·□□□□·□□□□·□·□□□□Maximilian August Scipio von Brandt□1835—1920□□□□□□□□□——□□

13. □□□□□·□·□□□□Alfred von Waldersee□1832—1904□□□□□□□□□□□□□□□□——□□

14. □□□□□—□□□·□□□□Emmanuel-Joseph Sieyès□1748—1836□□□□□□□□□□□□□□□□□□□□□□□□□□□——□□

15. □□□□·□□·□□□□□Veitel Heine Ephraim□1703—1775□□□——□□

16. □□□□□□□□□□□□□□□□□□□□□□□□□□□□□□□□□□□·□□□□□□□□□□□□□□The Way We Live Now□□□□1874—1875□□□□□□□□□□·□□□□□Augustus Melmotte□□□□□□□□□□□□□□□□□□□

□□□ □□□□□

□□□□□□□□□□□□[□□]□□□□□□□□□□□□□□□□□□□□□□□□□□□□□□□□□□□□□·□□□□□□□□□□□□□□□□□□□

□□□

1868□10□□□□□□□□□□□□□□□□□□□□□□□□□□□□□—□□□□□□□□□□□□□□□□□□□

□□□□ [14] □□□□□□□□□□□□□□□□□□□□1871□□□□□□□□□□□□□□□□□□□

□□□□□□□□□□□□□ [23] □□□□□□□□□·□□□Karl Anton□□□□□□□□□□□□□□□□□□□□□□□□□□□□ [24] □

□□□□□□□□□□□□□1870□2□□□□□□□□□□□□□□□□□□□

□□□

□□□□□□□□□—□□□□□□□□□□“……□□□□□□□□□□

□□□

□□□

11□□□□□□□□□□□□□□□□□□□□□□□□□“□□”□□□□□□□□□□□□□□□□□□□□□□□□□□□□□“□□□□□□□□□□”□□□□□□□□□□□□□□□□□□□□□□□□□□□□□□□□□□□□□·□□□□□□□□□Count Max Holnstein□□□□□□□□□□□□□□□□□□□

[71] □□□□

□□□

□□□

□□□□—□□□□“□□□□□□”□□□□□□□□□□□□□□□Vionville□□□□□□□□□□□□□□□

□□□□□□□□□□□□□□□□□□□□□□□□—□□□□□□□□□□□□□□□□□□□□□□□□□8□16□□18□□□□□□□□□□□□□□□□□□□

□□□□□□□□□□□□□□□□□□□□□□□□□□□□□□□□□□□□□“□□□□□□□□‘□□□□’□□‘□□□□’□□□□□□□□□□□□□□□□□□□

□□□□□□□□□□□□□□□12□□□□□□□□□□□□□□□□□□□□□□□□□□□□□“□□□□□□□□□□□□□□” [119] □□□□□□□□12□□□□□□□□□□□□□“□□□□□□□□□□□□□□□□□□□

□□□

9. □□·□□□□Léon Gambetta□1838—1882□□□□

□□□　□□□□□□□□

□□□□□□□□

□□□

□□1□□□□□□□□□□□□□□□□□□□□28□□□□□□□□□□□□□□□□□□□

□□□□□□□□□□□□□□□□□□□□□□400□□□□□□□□□□□□□□□□□□□

[20] □□□□

□□□□□□□□□□□□□□□□□□□□2□10□□□□□□□□□□□□□□□□□□□

□□□□□□□□□□□□□□60□□□□□□□□□□“□□□□□□□□□”□□□□□□□□□□□□□□

□□□

□□□□□□□□□□□□□□□□□□□□□□□□·□□□□□□□□□□□□□□□□□□□

□□□□ □□□□□□

□□□ □□□□□□□

□□□□□□

□□□□□19□□70□□□□□

□□□

□□□

—□□□□□□□□□□□□—□□□□□□□□□□□□□□□□49□□□□□□□□□□□□□□□□

□□

□□□

den Linden□□□

□“□□□

□..... [32]

□□□

□□□□□□□□□□□□□□□□□□□□□□□□□□□□□”□□□□□□□□□□□□□□□□□1893□□□□□□□□□□□□□□□□□□□

□□□

□□□□□□□□□□□□ [55]

□□□□□□□□□□□□

deutsche Erhebung von1914，Aufsätze und Vorträge，Stuttgart and Berlin，1914，，pp.19–20，，

4. □□□·□□□□□1876—1936□□□□□□□□□□□——□□

5. □□□·□□□□1826—1877□□□□□□□□□□□□□□□□——□□

6. □□□“□□□□”，ideal type□□□□□□□□□□□□□□□□

□Sèvres□□□□□□□□□□□□□□□□□Boucher□□□□□□□□□□B□□□……□□□□□□□□□□□□□□□□□

□□□　□□□□□□□□□□□□

□□□□□□□□□□□□

□□□□□□□□□□□□□□□□□□□□” [2] □□□□□□□□□□□□□□□□□□□□

□□□

□□“□□□

□□□□□□□□□·□·□□□□□□□□□

□□□

[6]

[1871]7[2]Boden-Kredit[25] [1873][1875][26] ·· Karl Rudolf Friedenthal“·”[27] [1.2][7]

[1877][1886][1887][90]“”Lucius von Ballhausen[80]“”“”“”[90]……“……”[28]

[10][29]

1875Gegen den Strom[1875][6]—[30]

□□□

□□□□□□□□□“□□□□□□□□□□□□□□□□□□□”□□□□□□□□□□“□□□□□□□□□□□□□□□□□□□

□□□

□”□□□□□□□□□□□□□□□□□□□□□—□□□□□□□□□□□□□□□□□□□

□□□

[68] □□□□

□□□□□□□□□□□□□□□□□□□□□□□□□□□□□“□□□□□□□□□□□□□□□□□□□

□□□□□□□□□□□□□□□□□□□□“□□□□□□□□□□□□□□□□□□□

□□□□……□□□□

□□□

□□□□□□□□—□□□□□□□□

□□□

□□□□□□□□□□□□□1879□3□□□□□□□□□□□□□

□□□

□□□

□□□

□□□

□□□ [152] □□□□

□119□□□□□□□□□—□□□□□□□□□

□24□□ [162] □□□□

□□□

□□□

□□□

1885□□□□□□□□□□□□□□□□□□□□□□·□□□Peter Lange□□□□□□□□□□□□□□□□□□□

□□□

□□□□□□□□700□□□□□□□□

□□□

□□□□□□□□□□□□□□□□□1969□□□Theodor Lessing□Einmal und Nie Wieder□Gütersloh□1969□□□□□□□□□□□□□□□□□

□□□

Denkwürdigkeiten，Berlin，1935，，pp152-175，，，

□□□ □□□□□

□□□□□□□□□□□□□□□□□□
□□□□□□□□□□□□□□□□□□□□□□□□□□□□□□□□

——□□□□□□□□□□□□□□□□□□□□

□□□□□□□□□□□□□□

——□□□□□

□□□□□□□□□□□□□□□□□□

——□□□□□□□□□□□Cousine Bette□

□□□□□□□□□□□□□□□□□□□

□□□

—□□□

□□□

□□□

□□□

□□□□□□□□□□□□□□□□1872□□□□□□□□□□□□□□□□□□□□

□□□□□□□□□□□□□□□□□□□

□□□

□□” [51] □□□□□□□□□□□□□□□□□□□□□□□□□□□□□□□“□A□B□□□□□□□□□□□□□□□□□□□

□□□

□□□

□□□□□□19□□70□□□□□□

□□□

□□□□□□□□□□□□□□□□1871□11□□□□□□□□□□□□□□□□□□□□—□□□□□□Sommerberger Hof□□□□□□□□□□□□□□□□□□□

□□□

□□□

□□□

□□□

□□□□□□□□□□□□□□□□□□□□ [136] □□□□□□□□□□“□□□□□□□□□□□□□□□□□□□

□□□

□□□

□□□

□□□

□□□

□□□

□□□□□□□□□□□□□□□□□□□□□□□□□□□□□□□□□”□□□□□□□□□□□□□□□□□□□

13. □□□□□□□□□□□□□□□□□□□□□□□□□□□□□□□□□□□□□·□□□□□□□□□□□□□□“□□□□□□□□□□□□□□□□□□□

□”□Judenbengel□□□

□□□□ □□□□

□□□□□□□□□

——□□·□□□□□□□□□□□□□1883□7□16□

□□□□□□□□□□□
□□□□□□□□□□□
□□□□□□□
□□□□□□□□□□□□□□□

——□□□·□□□□Humbert Wolfe□

□□·□□□□□“□□□□□□□”□□□□□□□□□□□□□□□ [1] □□□□□□□□□□□□□□□□

□□□

□□□□□□□□□□□□□□□□□“□□□□□”□□□□□□□□□□□□□□□□□

□□□□□□□□□□□□□□□□□”□□□□□□□□□□□□□□□□□

□□□

□□□

□□□

□□□

□□□□□□□□□□□□□□□□□·□□□□□□□□□□□□□□□□□□□□□□□□□□□□□·□□□□□□Dr.Felix Bamberg□□□□□□□□□□□□□□□□□□□

□□□

□□□

□□□

□□□□□□□□□□□□□□□□□□□□□□□□□□□□□·□□□□□□□□□□□□□□□□□□□

□□□□ □□□□□

□□□□□□□□□□□□□□□□□□……□□□□□□□□□□□□□□□□□□

□□□□□□□□□□□□□□□□□□□□□□□“□□□□□□□□□□□□□□□□□□□

□1872□□□□□□□□□□□□□□□□□□□□□□□□□□□□□2000□□□—□□2.45□□□□□□□□□□□□□□□□□□□

□□□

□□□

1874年8月□□□

□1874□□1889□□□

□□□□□□□□□·□□□□Franklin D.Roosevelt□—□□□□□□“□□□□□□□□□□□□□□□□□□□……□□□□□□□□□□□□□□□□□□□

□□□□□□□□□60□□70□□□□“□□□□□□□□□

□□□

□□□

□□□“□□□□□□□□□□□□□□□□□□□

□□□□□□□□□□□□□□□□□□□□□□□□□·□□□□□Friedrich Vohwinkel□□□□□□□□□□□□□□□□□□□□□□□□□□□1882□□□□□□□□□□□□□□□□□□□□□□□□□□□□□□“□□□□□□□□□□□□□□□□□□□□□□□□□□□□Gelsenkirchen□□□□□□□□·□□□□□□□□□□□□□□□□□□□

119500□□□□□□□□□□□□□□□□□□□□□□□□□1.2□□□□□□□□□□□□□□□□□□□

□□□

□□□

Rotchild

□□□·□·□□□□□□□

□□□·□·□□□□□□□□□·□□□□Emile Wanters□□1888□□

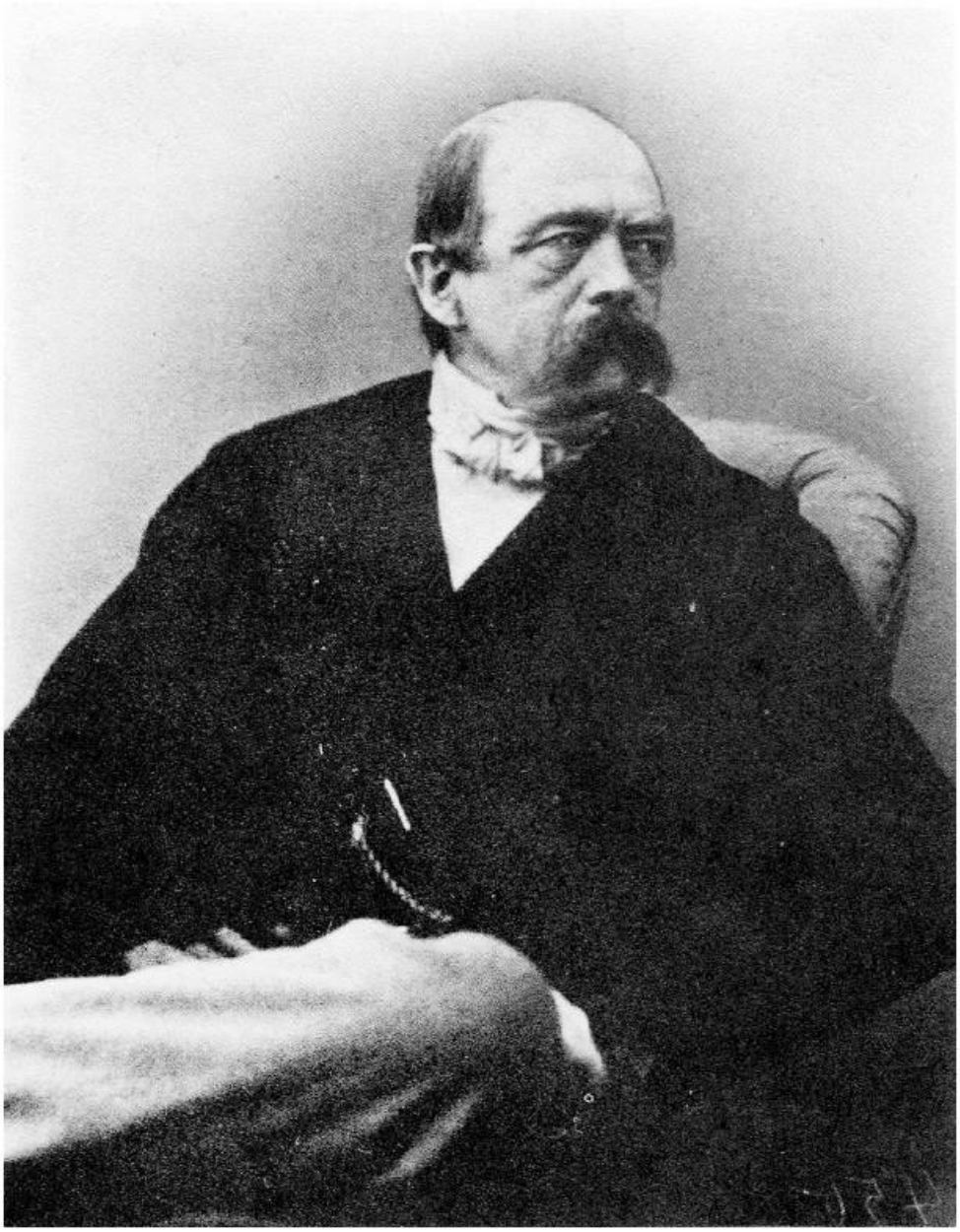

□□·□·□·□□□□1864□

□□□□□□

□□□□□□Punch□1867□□□□□□□□□□□□□□□□□□□“□□□□□□□□□□□□□□□□□□□□□□□□□□□□□□□□”

□□□

□□□□□□□□□□□□□□□□□□□□63□

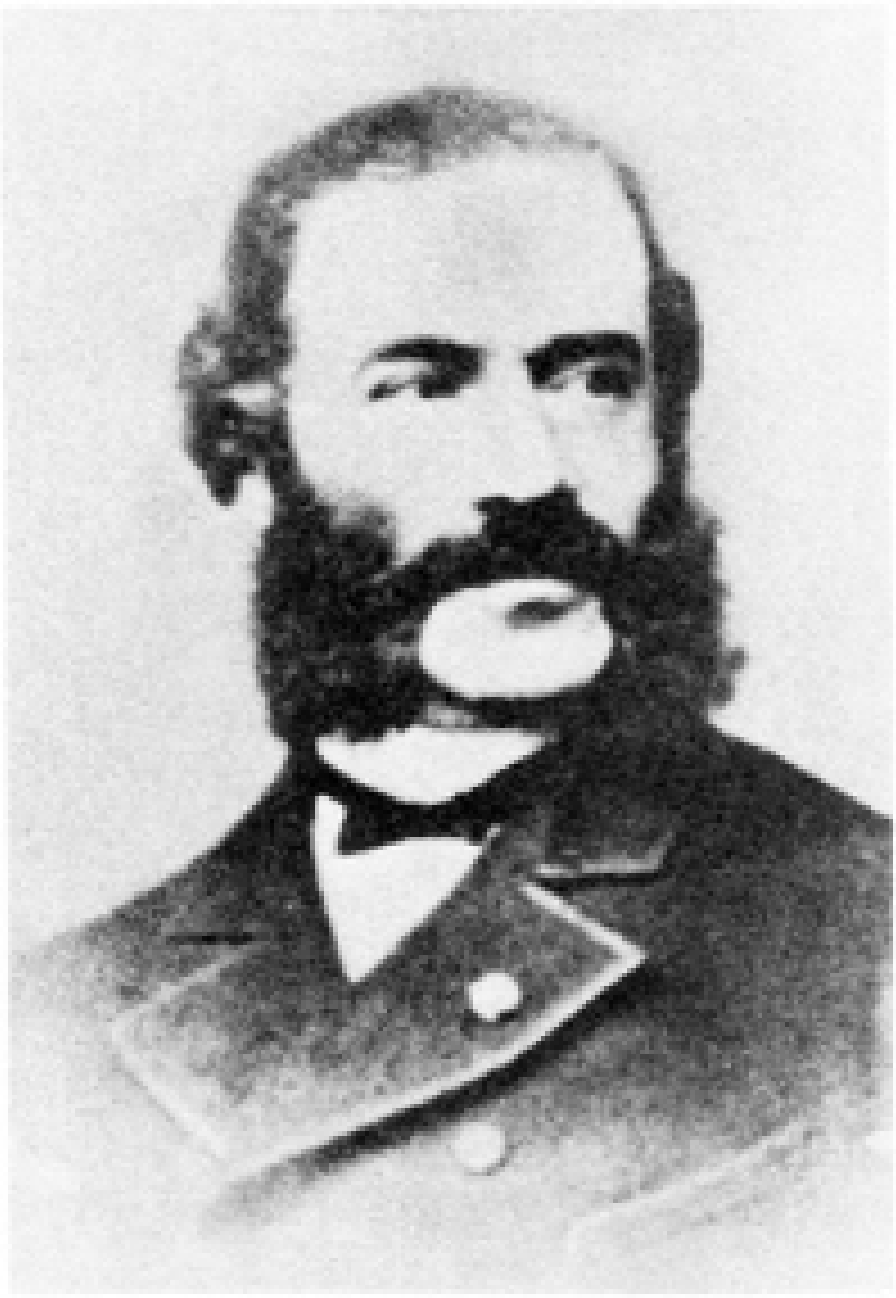

19□□50□□□□□□□·□·□□□□□

□□□·□·□□□

□□□·□·□□□□□□□

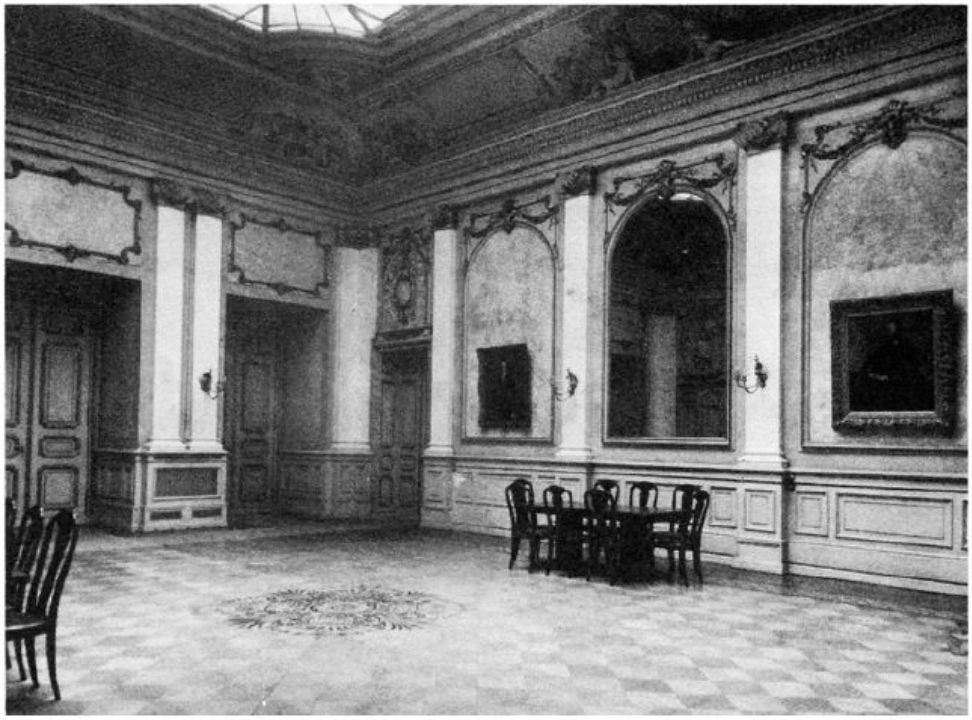

□□□□□□□□□□□□□□□□□□□□□□□□

□□□□□□□□□□□□□□□□□□□□□□□□□□

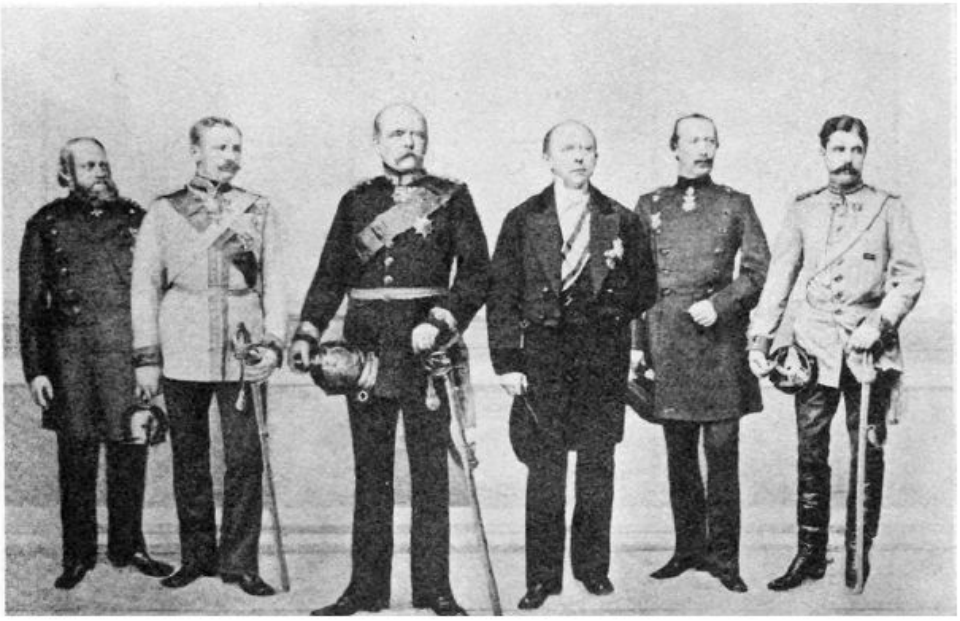

□□□□□□□□□□□□□□□1871□□□□□□□□□□□□□□□

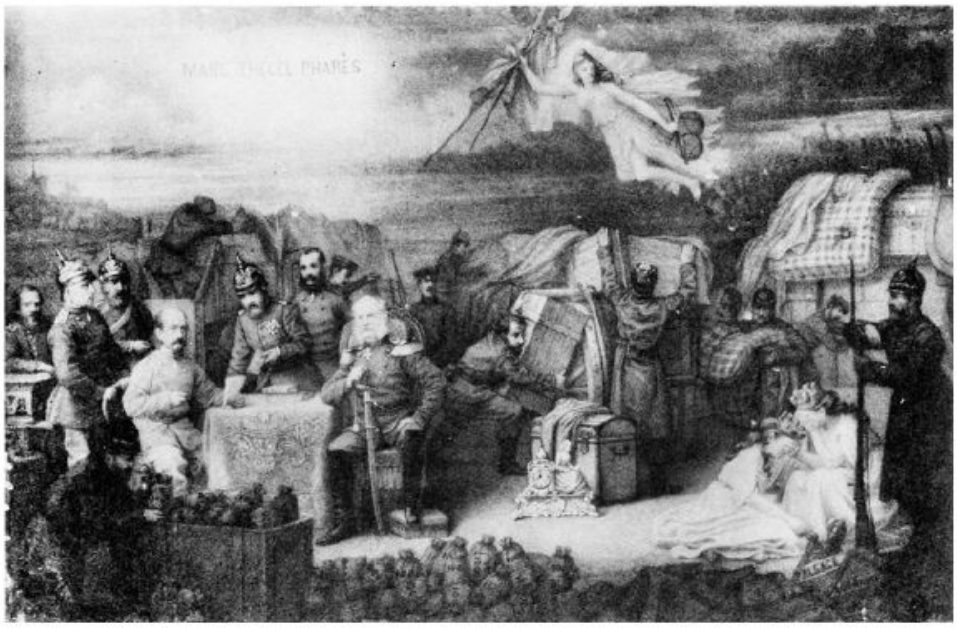

□□□

**□□□□□□□□□□□□Kreuzzeitung□□□□□□□□□□□□□1875□□□□□□□□□□□□□

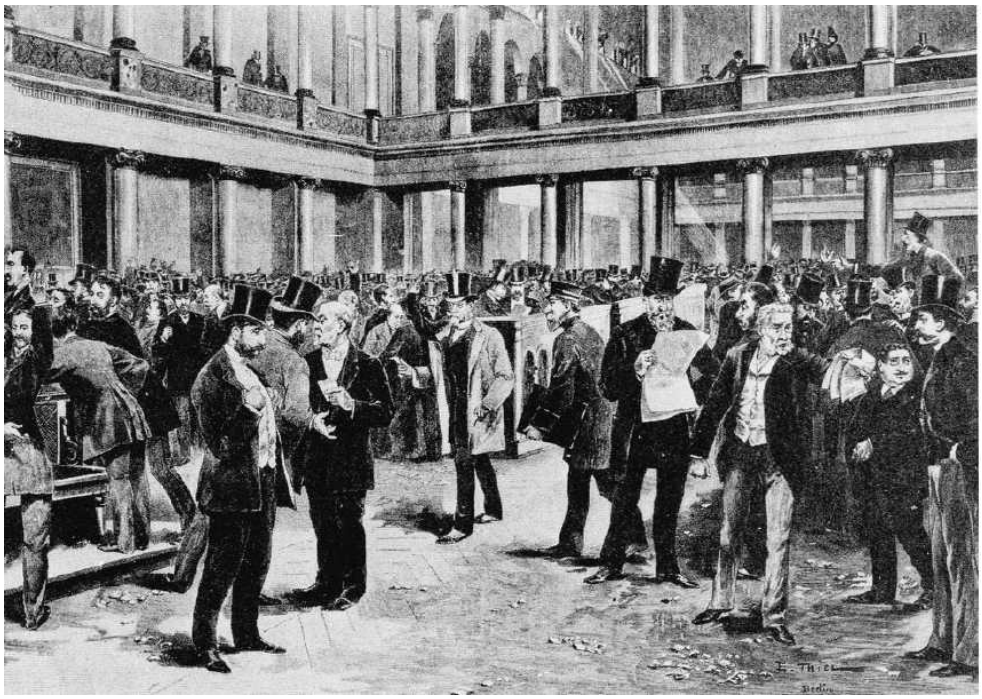

1889□□□□E.Thiel□□□□□□□□□□□□□□□□□□□□□□□□□□□□□□□□Illustrierte Zeitung□□□□□□□□□□□□□□□□□□□□□□□□□□□□

□□□·□·□□□

□□□·□·□□□

□□□

□□□·□□□□

□□·□□□□□□□□□□·□□□□□George Richmond□□□1874□

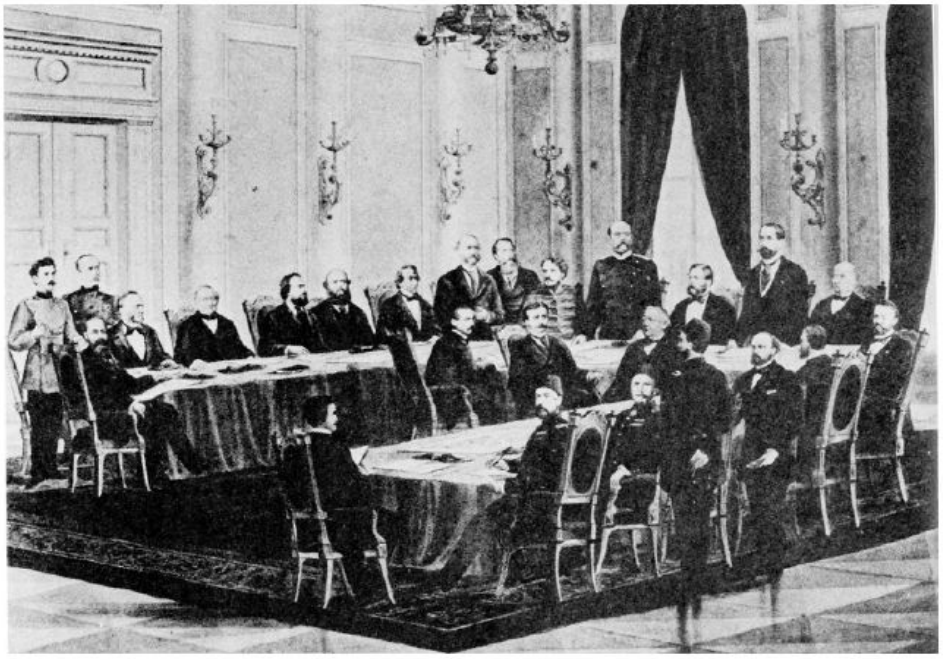

□□□□□1878□

“□□□□□□□□□□□□□□”□□1878□□□□□□□□□□□□□□

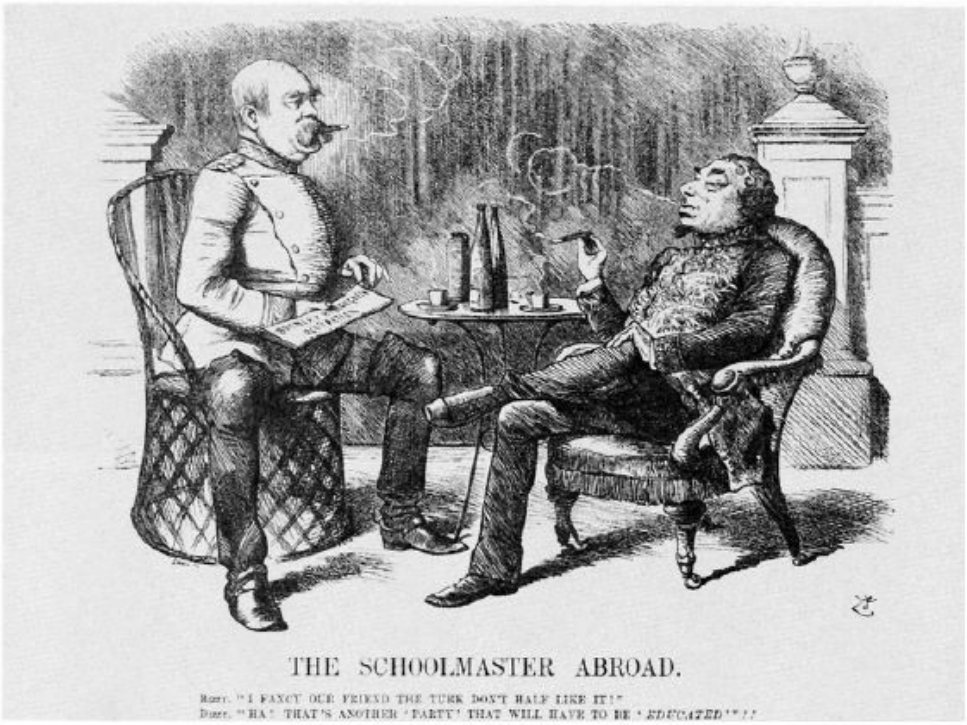

THE SCHOOLMASTER ABROAD.

Rory. "I FANCY OUR FRIEND THE TURK DON'T HALF LIKE IT!"
Dizzy. "HA! THAT'S ANOTHER 'PARTY' THAT WILL HAVE TO BE '*EDUCATED*'!!"

□□□

□□□□·□·□□□□

□□□·□□□·□·□□□□

□□·□·□□□□□

□□□□·□·□□□□□

□□□□□□□·□·□□□□□□□1893□

□□·□·□□□□

□□□□□□□□·□·□□□□□□□□□□□□□□

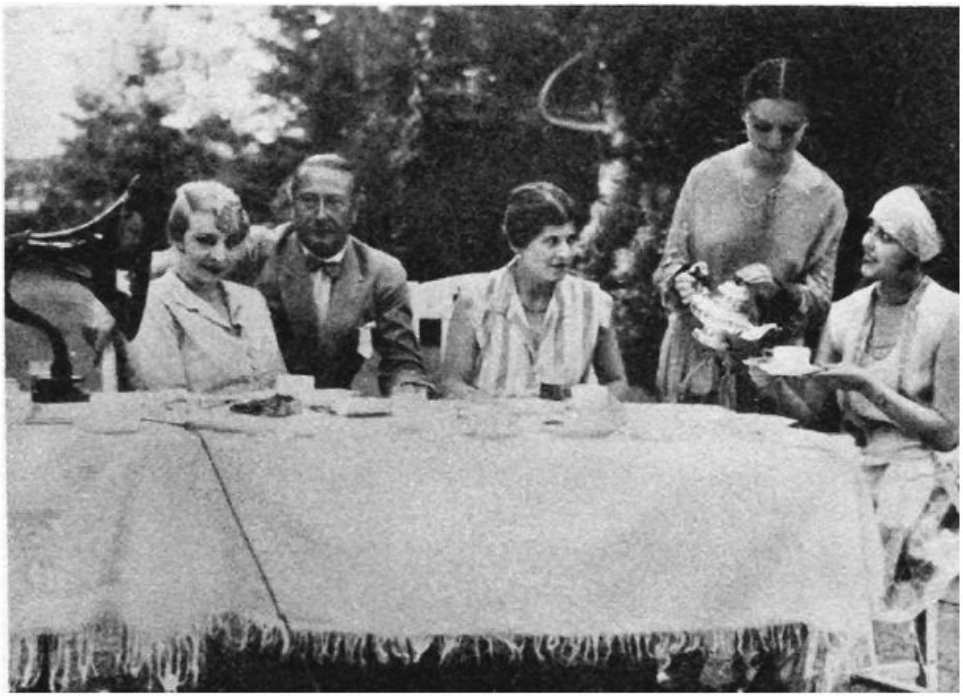

□□□·□·□□□□□□□□□□□□□□□□□□**1927**□

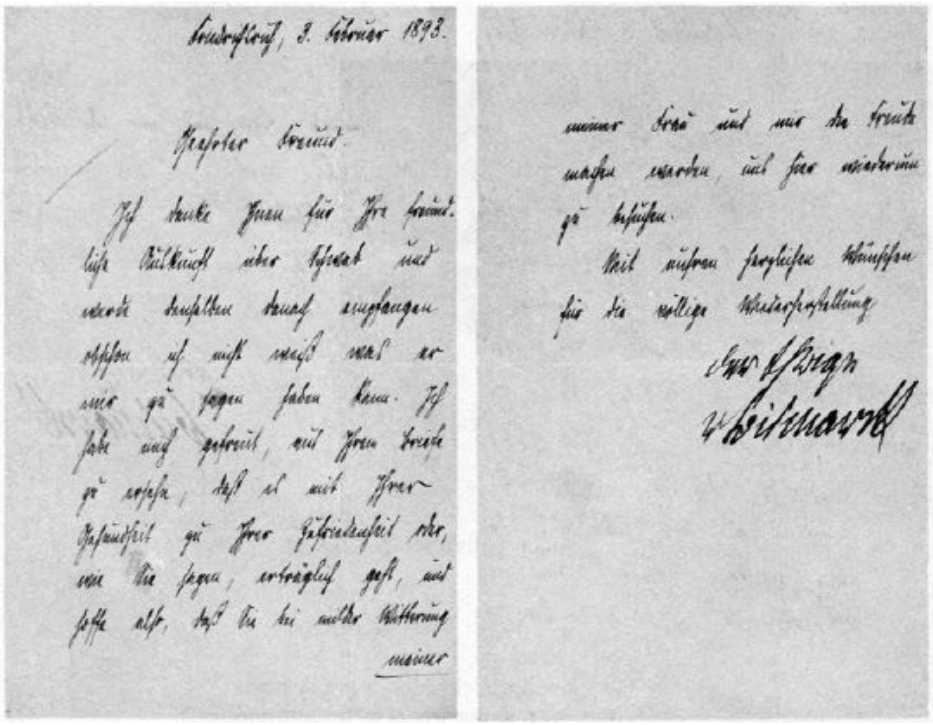

Friedrichsruh, 3. Februar 1893.

Hochverehrter Freund!

Ich danke Ihnen für Ihre freundliche Aufmerksamkeit über Neujahr und werde hoffentlich demnächst imstande sein, auf mündlichem Wege mehr mir Ihnen zu sagen haben kann. Ich habe mich gefreut, mit Ihrem Briefe zu ersehen, daß es mit Ihrer Gesundheit zu Ihrer Befriedigung steht, wie Sie sagen, erträglich geht, und hoffe also, daß Sie bei milder Witterung meinen

meinen Sohn und mir die Freude machen werden, sich hier einmal zu besuchen.

Mit wiederholten freundlichen Wünschen für die völlige Wiederherstellung

Ihr sehr ergebener
v. Bismarck

[redacted]

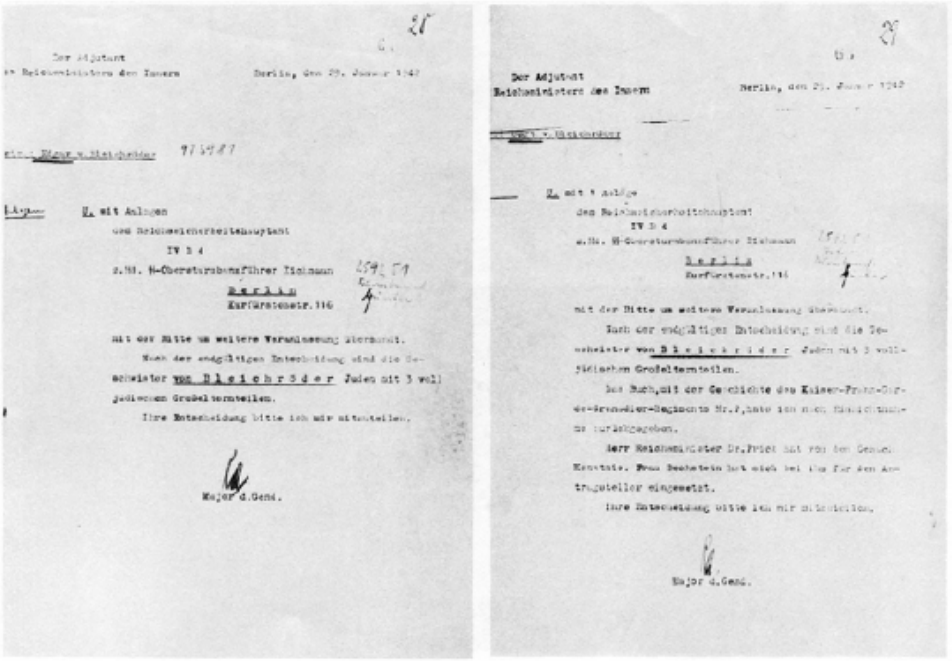

Der Adjutant
des Reichsministers des Innern
Berlin, den 29. Januar 1942

z.Hd. Major v. Bleichröder 97 5481

Lkgen. U. mit Anlagen
des Reichssicherheitshauptamt
IV B 4
z.Hd. SS-Obersturmbannführer Eichmann
Berlin
Kurfürstenstr. 116

mit der Bitte um weitere Veranlassung übersandt.
Nach der endgültigen Entscheidung sind die Geschwister von Bleichröder Juden mit 3 volljüdischen Großelternteilen.
Ihre Entscheidung bitte ich mir mitzuteilen.

Major d.Gend.

Der Adjutant
Reichsministers des Innern
Berlin, den 29. Januar 1942

z.Hd. v. Bleichröder

U. mit 4 Anlage
des Reichssicherheitshauptamt
IV B 4
z.Hd. SS-Obersturmbannführer Eichmann
Berlin
Kurfürstenstr. 116

mit der Bitte um weitere Veranlassung übersandt.
Nach der endgültigen Entscheidung sind die Geschwister von Bleichröder Juden mit 3 volljüdischen Großelternteilen.
Das Buch mit der Geschichte des Kaiser-Franz-Grenadier-Regiments Nr. 2, dem ich mich [illegible] zu überlassen.
Herr Reichsminister Dr. Frick hat von der Genehmigung Kenntnis. Frau Bechstein hat sich bei ihm für den Antragsteller eingesetzt.
Ihre Entscheidung bitte ich mir mitzuteilen.

Major d.Gend.

[redacted]

---

1. □□□□□□□□□1876□□□□□□□□

11. □□□□

□□□□ □□□□□□□

□□□□□□□□□□□□□□□□□□□□□□□□□□□□□□□□□□□□□“□□□□□□□□□□□□□□□□□□□

□□□

□□□

□□□

□□□

□□□□□□□□□□□□□□□□□□□□□□□□□□□□□□□□[□□□□□□□□]□□□□□□□□□□□□□□□□□□□

□□□□□□

□□□□□□□□□□□□□□□□□□□□□□□□□“□□□□”□□□□□□□□□□□□□□□□□□□

□□□

□□□□□□□□□“□□□□□□□□□” [26] □□□□□□□□□□

□□□

□□□

□□□□□□□□□□□□□□□□□□□□1000□□□□□□□□□□□□□□□□□□□

□□□□□□□□□□□□□□□□□□□□□□□□□□□□□□□□□□□□□·□□□□□□□M.de Gabriac□□□□□□□□□□□□□□□□□□□

□□□

□□□

□□□□□□ [56] □□□□□□□

□□□

□□□

1884□□□□□□□□□□□□□□□□□□·□□□□□□□□□□□□□□□□“□□□□□……□□□□□□□□□□□□□□□□□□

□□□□□□□□□□□□□1886□□□□□□□□□□□□□

□□□

□□□□□□□□□□□□—□□□□□□□□□□□□□□□□□□□□□□□□—□□□□□□□□□□□□□□□□□□□

□□□

1878□10□□□

□□□□□□□□□□□□—□□□□□□□□□□□□

□□□”□□□□□□□□□□□“□□□□”□□□□□□□□“□□□□□□□□□□□

□□□□□□□□□□□□□□□□□” [115] □□□□□□□□□□□□□□□□□□

□□“□□□

□□□

1883□□□

□□ [147] □□□□

Scenes.Or Memories of Many Men in Many Lands，London，1901，pp.166–167。

4. 关于这一时期德国银行业与政府的关系，参见Heinrich Steubel，Das Verhältnis zwischen Staat und Banken auf dem Gebiete des preussischen Anleihewesens von1871bis1913，Berlin，1935，pp.34–37。

5. 1887年11月10日，德皇威廉二世在接见俾斯麦时，曾对其5岁的小儿子说：“你要记住，——”

6. 关于这一时期德国外交政策的变化，参见1882年德国驻英大使哈茨菲尔德的报告：“俾斯麦亲王对英国的态度，在过去两年中发生了明显变化。他现在‘每天至少10次15次’地表达对英国的不满。”参见Paul Knaplund，ed.，Letters from the Berlin Embassy，Washington，1944，p.283。

7. 关于这一时期德国外交政策的变化，参见1907年德国驻英大使哈茨菲尔德的报告：“俾斯麦亲王对英国的态度……他现在‘每天至少10次15次’地表达对英国的不满。”参见Paul Knaplund，ed.，Letters from the Berlin Embassy，Washington，1944，p.283。

8. 关于这一时期德国外交政策的变化，参见1871—1914年德国驻英大使哈茨菲尔德的报告：“俾斯麦亲王对英国的态度……他现在‘每天至少10次15次’地表达对英国的不满。”参见Paul Knaplund，ed.，Letters from the Berlin Embassy，Washington，1944，p.283。

9. 关于这一时期德国外交政策的变化，参见1880年德国驻英大使哈茨菲尔德的报告：“俾斯麦亲王对英国的态度……他现在‘每天至少10次15次’地表达对英国的不满。”参见Paul Knaplund，ed.，Letters from the Berlin Embassy，Washington，1944，p.283。

10. 关于这一时期德国外交政策的变化，参见1763年德国驻英大使哈茨菲尔德的报告：“俾斯麦亲王对英国的态度……他现在‘每天至少10次15次’地表达对英国的不满。”参见Paul Knaplund，ed.，Letters from the Berlin Embassy，Washington，1944，p.283。

11. 关于这一时期德国外交政策的变化，参见1878年德国驻英大使哈茨菲尔德的报告：“俾斯麦亲王对英国的态度……他现在‘每天至少10次15次’地表达对英国的不满。”参见Paul Knaplund，ed.，Letters from the Berlin Embassy，Washington，1944，p.283。

12. □□□“□□□□□□□□□□□□□□□□□□□

24. □□□·□□□□Jacob Bright□1821—1899□□□□□□□□□□□——□□

25. 1876□□□□□□□□□□□□□□□□□□□□□□□□□□□□□□□□□□□“□□”□□□□□1.5□□□□□□□□□□□□□□□□□□□

□□□□ □□□□□□□□□□

□□□□□□□□□

□□□

□□□□□□□□Belgian Charter□□□□□□□□

□□□

□□□

□□□

□Ambronn□□□

□□□□□□□□□□□□“□□□”□□□□□□□□□“□□□□”□□□□□□□□□□□□

□□□

□□“□□□”□□□□□□□□□□□□□□□□□□□

□□□

□□□□“□□□□□□□□□□□□□”□□□□□□□□□□□□□

□□□

□□□

□□□

□□□□□□□□□□□□□□□□□□□□Bessarabia□□□□□□□□□□□□□□□□□□□

□□□

□□□

。[88]□□□

……□□□

□□□

□□□

□□□

□”□□□□□□□□□□44□□□□□□□□□□

□□□□□□□□□□□□□□□□□□□□□□□□□□□□“□□□□□□□□□□□□□□□□□□□□”□□□□□□□□□□□□□□□□□□□

□□□

□□□“□□□□□□□□□□□□□□□□□□□

□□□

3. □□□□□□□□□□□“□□□□”□□“□□□”□□□□□□□□□□□□□□□□□□□□□□□□“□□□□□”□□□□□“□□□□”□□□□□□□□□□□□□□□□□□□

13. □□□□□□□□□□□□□□□□□□N.Iorga□—□□□□□□□□□□□□□□□□□—□□□□□□□□□□□“□□□□□□□□□□□□□□□□□

□□□□ □□□□□□□

□□□□□□

□□□

□□□□□□□□□□□□19□□70□□□□□□□□□□□□

□□□

□□□

□□□

□□□

□□□

□□□□□□□□“□□□□□□□□

□□□□□□□□□□□□□□1884□□□□□□□□□□□“□□□□”□□□□□□□□□□□□□□□□□□□□□□□□□□□□□□□□

□□□□□□□□□□1885□□□□□□□□□□□□□□□□□□□□□□□□□□□□□“□□□□”□□□□□□□□□□□□□□□□□□□

□□□

□□4□□□□□□□□□□□□□□□□□□□□□□□□Angra Pequeña□□□□□□□□□□□□□□□□□□□

□□□

□□□

□□□

□□□□□□□□□□□□□□□□□□□”□□□□□□□□□□□□□□□“□□□□□”□□□□□□□□□□
□□□
□□
□□·□□□□□□□·□□□□□□□□Ivan Alekseyevich Vishnegradski□□□□3
□□
□□“□□□□□□□□□□
□□□□□□□□□□□□□□□□□□□

□□□□□□□□□□□□□□□□□□□□□□□□□□□□□·□□□□Abdul Hamid□□□□□□□□□□□□□□□□□□□

□□□

□□□□□□□□□□□□□□□□□□□□—□□□□□□□□□□□□□□□□□□□

□□□

□□□

□□□

□□□□□□□□□□□□□□□□

□□□□□□□□□□□□□□□□□□□□□□□□□□□□□1887□9□□□□□□□□□□□□□□□□□□□

1881□□□

□□□□□□□□□□□□□·□□□□□□□□□□□□□

□1888□□□

□Banca Commerciale Italiano□□□□□□□7□□□ [139] □□□□□□□□

□□□□□□□□□□□□□□□□□□□□□□□□□□□□1885—1899□□□□□□□□□□□□□□□□□□□

1900□□□□□1974□□□□48□□Paul M.Kennedy□The Samoan Tangle□A Study in Anglo-American Relations□1878–1900□New York□1974□□p.48□□

15. □□□□□□□□□□□□□□□□□□□□□□1890□□□□□□□□□□□□□□□□□□□□□□□□□□□□□□□“□□□□□□□□□□□□”□□□“□□□□□”□□□□□□□□□□“□□□□□□□□□□□□□□□□□□□

23. □□□“□□□□□□□□□□□□□□□□□□□

□□□□ □□□□□□

□□□□□□□□□□□□□□□□□□□□□□□□□□□□□

——□□·□□□

□□□□□□□□□□□□□□□□□□□

□□□

□□□

□□□

□□□□□□□□□□□□□□□□“□□□□□□□□□□□□□□□”□□□□□□□□□□□□□□□□

□□□□□□□□□□□□□□□□□□□“□□□□□□□□……□□□□□□□□□□□□□□□□□□□

□□□

10□□□□□□□□□□□□□□□□□□□□□□□□□□□□□“□□□□”□□□□□□□□□□□□□□□□□□□

□□□

□□□□□□□□□□□□□□□□□□□□□□□□□□□□□“□□□□□□□□□□□□□□□□□□□

□□□

□□□

□□□

Bieberstein□□□□□□□□□□□□□□ [69] □□□□□□□□□□□□□□□

□□□

1. □□□□□□□□□□□□□□□1886□8□□□□□□□□□□□□□□□□□□□□□□□□□□□□□□□□Schering□□□4000□□□□□□□□□□□□□□□□□□□

p.357□□□□□□□□□□□□15□□□481□□□□·□·□·□□□□□□□□□□□□□□□□□□□□□□1968□□□□190—201□□Robert Nöll von der Nahmer□Bismarcks Reptilienfonds□Mainz□1968□□pp.190–201□□

10. □□□□□□□□□□□□□□□□□□□□

□□□□ □□□□□

□□□□ □□□□□□□□□□

□□□□□□□□□

□□□□□□□□□□□□19□□□□□□□□□□□□

□□□

□□□

□□□

□□□

□□□

□□□

□□□

□□□

□□□

□□□□□□□□□□□□□□□□□□□□□□□□□□□□□“□□□□□□□□□□□□□□□□□□□

□□□

□□□

□□□□□□7.5□□□—□□□□70%□□□□□□□□900□□ [57] □□□□□□□□□

□□□□□□□□□□□□□Graefe□□□□□□□□□□□□□□□□□□□□□□□□□□□□Dr.Evers□□□□□□□□□□□□□□□□□□□

□□□

□□□

□[□□□]□□□

□□□□□□□□□□□□□□

□□□□□□□□□Reichsbote□□□□□□□□□□□□□□

□□□

Tourony□□□□□□□□□□□□□□□Dreifaltigkeitskirche□□□□□□□□45□□□□□□□□□□□□□□□□□□ [91] □□□□□□□□□□□□□□□□□□□

M.Berdahl，“New Thoughts on German Nationalism，”AHR，LXXVII，1972，，78–79，，

4. ，，，，，，，，，，，“，，”，，，，，，，，，，，

□□”□□110□□□

22. 1883□□□□□□□□□·□□□□□□□□□

□□□□ □□□□□□□□

□□□□□□□□□□□□□□

——□□□□□□□□□·□□□□□□□1870□

□□□□□□□□□□□□□□

□□□

□□□

□□□□19□□80□□□□□□□□□□□□□□□□□□□□□□□□“□□□□□□□□□□□□□□□□□□□

□□□

□□□□□□□□□□□□□□□□□□□□90%□□□□□□□□□□□□□□□□□ [13] □

□□□□□□□□□□□□□□□□□□□

□□□

□□□

□□□□□□□□□□□□□□□□□□□□□□□□□□□□1878□□□□□□□□□□□□□□□□□□□

□□□□□□□□□□□□□“□□□□□□□□□□□□□

□□□

□□□□□□□□□□□□1879□9□□□□□□□□□□□□□□“□□□□□□□□□□□□□”□□□□□□□□□□□□□□□ [12] □

□□□□□□□□□□□□□□□

□□□

□□□

□□□

□□□□□□□□“□□□□□”□□□□□□□□□□□□□□□□□□□□□□□□□□□“□□□□□□□□□□□□□□□□□□□□□□□□□□□”□□□□□□□□□□□□□□□□□□□

□□□

□□□□□□□□□□□□□□□□□□□□“□□□□□□□□□□□□□□□□□□□

□□□”□□□

□□□

1881□□□

□□□

□□□□□□□□□□□□□□□□□□”□□□□□□□□□□□□□□□□“□□□□□□□□□□□□□□□□□□

□□□

□□□

□□□□□□□□□□□□□□□□□□□□□□□□”□□□·□□□□□□□□□□□□□·□□□□□□□□□□□□□□□□□□□□□□□□1935□□□□76—77□□Walter Frank□Hofprediger Adolf Stoecker und die christlichsoziale Bewegung□2nd.ed.□Hamburg□1935□□pp.76–77□□

13. □□□□□□□□□□□□□□□□□□□□□·□·□□□“□□□□□□□□□□□□□□□□□□□

Abgeordnetenhausesüber die Interpellation des Abgeordneten□Dr.Hänel□Berlin□1880□□p.138□□

20. □□□□□□□□□□□□□□□□□□□“□□□□□□□□□□□□□□□□□□

27. □□□□

□□□□ □□□□□

……□□□□□□
□□□□□□□□□□□□□□□
□□□□□

——□□□□□□□□□□□□□□□2□

□□□□□□□□□□□□□□□

□□□

□□□

□□□

□□□□□□□□□□□□□□□□□□□□□□□□□□□□□□□□Vorwärts□□□□□□□□□□□□□□□□□□□□□□□□□□□□□□□□

□·□□□□□□□□□□□□□□□□□□□

□□□□□□□□□□□□□□□□□□□□□□□□□□□□□“□□□□□□”□□□□□□□□□[4] □□□□□□□□□□□□□□□□□□□□

□□□□□□□□□□□□□“□□□□□□□□□□□□□

□□ □□□□□

□□□□

□□□

□□□

□□□□□□□ [7] □□□□□□□□

□□□□□□□□□□□□□□□□□□□□□□□□□□□□□·□·□□□□Carmen von Wedel□□□□□□□□□□□□□□□□1936□2□□□□□□□□□□□□□□□□□□□

□□□

□□□□——□□

7. □□□□□□□□□□□□□□□□□□□□□□□□□□□□□□□□1914□5□□□□□□□□□□□□□□□□□□□

□□

□□

1□ □□□□□□□□□□□□□□□Troilus and Cressida□□□□□□□□10□□

2□ □□□·□□□□□□□□□□□□□□□□□□□□□□□□□□□5□□□□□□□1972□□□□531□[Wirtschaft und Gesellschaft.Grundriss der verstehenden Soziologie□5th ed.□Tübingen□1972□□p.531]□

3□ □□□□□□□□□□□□□□□·□□□□□□□□1950□□□□475□[The Portable Veblen□ed.by Max Lerner□New York□1950□□p.475]□

4□ □□□□□□□□□□□□□·□□□□Kalman Stein□□□□□□1866–1914□□□□□□□□□□□□□□□□□□□□□□□□□□□□□“The Labor Movement in Lübeck1866–1914.An Alternative Model for the Development of Social Democracy”□□□□□□□□□□□□□□□□□□□1976□□

5□ □□□□□□□□□□·□□□□Werner Jochmann□□□□□□“□□□□□□□□□□□□□□□19□□□□□□□□□□□□□□□□□□□

8） □□□·□□□□□□□□□□□□□□□□□□□□□□□□□□□1948□□□□viii□[The American Political Tradition and the Men Who Made It□New York□1948□□p.viii]□

9） □□□□·□□□□□□□□□□□□□□□□□□□□□□□1972□□□□15□[Sincerity and Authenticity □Cambridge□Mass.□1972□□p.15]□

□□□　□□□□□□□□□□□

1） □□□□·□□□□□□□□□□□□□□□□□□□□□□□□□1888–1914□□□□□□□□1944□□[Lysbeth W.Muncy□The Junker in the Prussian Administration under William II□1888–1914□Providence□1944□]□p.15□

2） □□□·□□□□□□□□□□□□□□□□□□□□1809–1851□□□□□1962□□□□108□494□[Jacob Jacobson□ed.□Die Judenbürgerbücher der Stadt Berlin□1809–1851□Berlin□1962□□pp.108□494]□

3） □□□·□□□□□□□□□□□□□□□□□□□□□□1770–1870□□□□□□□□□□□1973□□□□26□61□80–81□[Jacob Katz□Out of the Ghetto□The Social Background of Jewish Emancipation□1770–1870□Cambridge□Mass.□1973□□pp.26□61□80–81]□

4） □□□□□□□□□□□□□□□·□□□□□□□□□□□□□□□□□□□

10） □□□□□□□□□·□□□□□□□□□□□□□□□□□1831□10□8□□RA□□□□□□□□□·□□□□□□□□□□□□□□□□□□□□

11） □□□□·□□□□□□□□□□□□□□□□□1840□7□17□□RA□

12） □□□□·□□□□□□□□□□□□□1843□2□28□□RA□

13） □□□·□□□□□□□□·□□□□□□□·□□□□□□□□□□□□□□□□□□□

24） □□□p.179□

25） □□□□

40□ Gedanken□I□191.

41□ □□□□·□□□□Wolfram Fischer□□□□□□□□□□□□□□□□□□□□□□□□□□□□□□□□1860□1861□1863□□□□□□□□□□□Allgemeiner Wohnungs-Anzeiger□□

42□ □□□□□□□□·□□□□□□□□□□□□□□□□□□□□□□□□

43□ □□□□□□□Delbrück□□□□□□□□1861□9□22□□□□□□□□□□□□□□□□□1861□10□4□□□□□□□□□□□□□□□□□□□□□□□□·□□□□□□□□□□□□□30□□□□□□□□□□□□□□□□□·□□□□□□□□□□□□□□□□□□□

deutschen Grossmacht，2d ed.，Stuttgart，1960，]，2，3，

8， ，·，·，·，1899，[Gustav Schmoller，“Vier Briefeüber Bismarcks sozialpolitische und volkswirtschaftliche Stellung und Bedeutung”，Zu Bismarcks Gedächtnis，ed.by Gustav Schmoller，Max Lenz，and Erich Marcks，Leipzig，1899，]，

9， GW，II，142.

10， ，Zechlin，Bismarck，p.369，

11， ，“The White Revolutionary”，Daedalus，97，1968，，888–924，

12， ，Robert Blake，Disraeli，London，1966，，p.430，

13， Zechlin，Bismarck，pp.369–75.

14， APP，III，131–32.

15， GW，XIV1，223.

16， ·，·，·，·，·，—，1964，，139–140，[Leopold von Ranke，Tagebücher，ed.by Walther Peter Fuchs，Munich-Vienna，1964，，pp.139–40]，

17， GW，XIV1，223.

18， GW，IV，28–33.

19， ·，·，1931，，144，，31–47，[Ludwig Dehio，“Bismarck und die Heeresvorlagen der Konfliktszeit，”HZ，144，1931，，31–47]，

20， ·，1858–1871，，1972，，158–159，[Theodore S.Hamerow，The Social Foundations of German Unification，1858–1871，Struggles and Accomplishments，Princeton，1972，，pp.158–59]，

21， Schmoller，“Vier Briefe，”p.17.

22， ·，1966，，115，[Jacob Toury，Die politischen Orientierungen der Juden in Deutschland，von Jena bis Weimar

□Tübingen□1966□□p.11]□

23□ □1862□□□·□□□□□□□□□□□□□□□□□□□

36□ □□□□□·□□□□□□□□□□□□□□□□□□□□□□□□·□·□·□□□□□□□□□1863–1869□□□□—□□□□□1934□□[Herbert Rothfritz□Die Politik des Preussischen Botschafters Grafen Robert von der Goltz in Paris□1863–1869□Berlin-Grünewald□1934□]□□□□□·□□□□□—□□□□□□□□□□□□□□□·□□□□·□·□·□□□□□□1863–1869□□□□□□□□□□□1941□□[Otto Graf zu Stolberg-Wernigerode□Robert Heinrich Graf von der Goltz.Botschafter in Paris□1863–1869□Berlin□1941□]□

37□ □□□□□□□□□□□□□□□□□1863□5□15□□RA□

38□ GW□XIV2□639.

39□ □□Pflanze□Bismarck□pp.192–212□

40□ Gedanken□I□287.

41□ □□□□□□□□□□□□□1863□5□17□□RA□

42□ Schulthess□Geschichtskalender□1863□pp.130–31.

43□ □□Bothe□Bismarcks Kampf□p.49□

44□ □Pflanze□Bismarck□pp.207–212□

45□ □□□□□□□□□□□□□□□□1863□5□24□□RA□

46□ □□Hamerow□German Unification……Struggles□p.164□

47□ □□□□□□□□□□□□□□□□1863□5□24□□RA□

48□ □□□1863□6□9□3□□RA□

49□ □□Bothe□Bismarcks Kampf□p.52□

50□ □□“□□□□□□□□□□□□□□□□”□□□“□□□□□□□□□”□□□□□Hamerow□German Unification……Struggles□p.192and ch.5passim□□Böhme□Deutschlands Weg□pp.120–138□

51□ □□□□□□□□□□□□□□□□1863□6□9□□RA□

52□ □□□1863□9□28□□RA□

53□ □□—□□□□·□□□□□□□□□□□□□□□□□□□

54） □□□□□□□□□□□□□□1863□5□1□□RA□

55） □□□□□□□□□□□□□□□□□□1863□9□29□□RA□

56） □□□1863□11□19□□RA□

57） Gedanken□I□297–98.

58） □□□·□·□□□□□□□□□□□□□□1846–1872□□□□□□□□□□□□□□1901□□□□194–195□[Robert von Keudell□Fürst und Fürstin Bismarck□Erinnerungen aus den Jahren1846–1872□Berlin and Stuttgart□1901□□pp.194–95]□

59） □□□□□□□□□□□□□□□□□□□□□□□□□□□□□□□□□□1864□2□24□□□□□□□□□□FA□□□□□□□□□□□□□□□□□□□

71□ □□□·□□□□□□□□□□□□□□□□□□□□1830–1902□□□□□1970□□□□107–110□[Kenneth Bourne□The Foreign Policy of Victorian England□1830–1902□Oxford□1970□□pp.107–10]□□□□□·□□□□□□□□□□□□□□□□□—□□□□□□□□1863–1864□□□□□□□□□1973□□58□[Keith A.P.Sandiford□"The British Cabinet and the Schleswig-Holstein Crisis□1863–1864□"History□58□1973□□360–83]□

72□ Collani□Die Finanzgebarung□pp.26–27.

73□ □□·□□□□□19□20□□□□□□□□□□□□□□1937□□□□397□[Paul H.Emden□Money Powers of Europe in the Nineteenth and Twentieth□London□1937□□p.397]□

74□ □□□□□□□□□□□□1864□2□4□□RA□

75□ □□□□□□□□□□□□□□□□1864□2□17□19□□RA□

76□ □□□□□□□□□□□□□□□□□□□□·□□□□□□□□□□□□□□□□□□□

86） □□□□□□□□□□□1864□5□6□□FA□

87） □□□□□□□□□□□□1864□6□14□□DZA□Merseburg□□□90a□

88） Collani□Die Finanzgebarung□p.29.

89） □□□pp.29–30□

90） □□□p.31□

91） □□□□□□□□□1864□6□14□□HHSA□PA III□□□□

92） □□□□·□□□□□□□□□□□□□□□□□□□□□□□□1850–1879□□□□□□□□□□□□□□□□□□□□□□□□□□□□□□□□□□□1966□□□□254–270□[Wolfgang Zorn□"Wirtschafts-und sozialgeschichtliche Zusammenhänge der deutschen Reichsgründungszeit□1850–1879□□"in H.-U.Wehler□ed.□Moderne deutsche Sozialgeschichte□Cologne and Berlin□1966□□pp.254–70]□

93） □□□□□□□□□□□1864□7□6□□DZA□Merseburg□□□90a□

94） □□□1864□7□12□□

□□□　□□□□□□□

1） Pflanze□Bismarck□p.237.

2） □□□□·□□□□□□□□·□□□□□□□□□□1951□□□□92□[Lionel Trilling□The Selected Letters of John Keats□New York□1951□□p.92]□

3） □□□□□□□□·□□□□□□□1865□□□□□□□□□□□□□□□□□□□□1933□□□□41□[Rudolf Stadelmann□Das Jahr1865und das Problem von Bismarcks Deutscher Politik □Munich□1933□□p.41]□

4） □□□□□□□□□—□□□□□Arnim-Boitzenburg□□□"□□□□□□□□□□□□□□□□□□□□□□□□"[Pflanze□Bismarck□p.266]□

5） □□□□□□□□□□□1864□5□13□□RA□

6） □□□1864□9□7□□RA□

7） GW□IV□545.

8） □□□p.484□

9） □□□p.554□

10） □□□□□□□□□□1864□8□3□□DZA□Merseburg□□□□□□□□

11） Roon□Denkwürdigkeiten□II□258.

12） □□□□□□□□□□□□1864□12□9□□RA□

13） Roon□Denkwürdigkeiten□II□268.

14） □□□□□□□□□□□□1864□10□26□□RA□

15） Pflanze□Bismarck□p.271.

16） Roon□Denkwürdigkeiten□II□326–27□387–88.

17） GW□X□252.

18） Schulthess□Geschichtskalender□1865□pp.156–66□Collani□Die Finanzgebarung□p.31.

19） GW□X□252.

20） □□□□□□□□□□1865□6□□□□□□□□□□□□□□□□□□1865□6□□□□□□□BA□□□□□□□□□□□□1865□6□5□□9□□RA□

21） DPO□IV□371–82.

22） □□□p.387□

23） GW□V□95.

24） APP□V□700.

25） □□□p.701□

26） □□□·□·□□□□□□□□□□□□□□□□□1917□□□7–13□[Einige Erinnerungen aus längst vergangenen Tagen□Vienna□1917□□pp.7–13]□

27） □□□·□□□□□□□·□□□□□□□1866□□□□□□□□□□□□□□□□□□□□□1934□□□212□[Chester W.Clark□Franz Joseph and Bismarck□The Diplomacy of Austria before the War of1866□Cambridge□Mass.□1934□□p.212]□

28） □□□□□□□□□□□1865□3□1□□BA□

29□ □□□1865□3□7□□BA□□□

47□ Röhl□“Kriegsgefahr□”p.97.

48□ □□□p.98□

49□ □□□□·□□□□□□□□□□□□·□·□·□□□□□□□□□□□□1908□□□□40–53□[Alexander Bergengruen□Staatsminister August Freiherr von der Heydt□Leipzig□1908□□ pp.40–53]□□□1865□12□18□□□□□□□□□□□□—□□□□□□□□□□□□BLHA□□□□□□□□□□□□□·□ □□□□□□□□□30□Hamerow□German Unification ... Struggles□pp.24–27.

50□ □□□□□□□□□□□□□□□□□□□□□□□□□□□□□□□□□□□1862□12□20□□□□□□□—□□□□□□□□□□ DZA□Merseburg□□□93C□

51□ Schulthess□Geschichtskalender□1865□p.174□□□□□□□□□□□□□□8□10□□□□ □□□□□□□□□□□□□□□□

52□ Collani□Die Finanzgebarung□pp.40–41.

53□ GW□V□240.

54□ Roon□Denkwürdigkeiten□II□354–55.

55□ □□□□□□□□□1865□8□12□□HHSA□PA III□□□□□

56□ □□□□□□□□□□1865□7□19□□DZA□Merseburg□Zitelmann□□□

57□ APP□VI□318.

58□ Röhl□“Kriegsgefahr□”p.102.

59□ □□□□□·□□□·□·□□□□□□□□1809–1885□□□□□□□□□□□□□□□□□□□□□□□1887□□□□ □□□279□[Friedrich Ferdinand Graf von Beust□Aus drei Viertel-Jahrhunderten□ Erinnerungen und Aufzeichnungen□1809–1885□Stuttgart□1887□□I□279]□

60□ GW□V□271.

61□ □□□□□□□□□□□1865□9□15□□HHSA□PA III□□□□□

62□ □□□□□□□□□□□1865□9□25□□BA□

63□ Böhme□□□□□□□□□□□□□□□□□Deutschlands Weg□□2□□□3□□□□

64□ DPO□V1□4.

65□ Stadelmann□Das Jahr1865□p.54.

66） □□□□□□□□□□□□□□□□□1865□9□11□□RA□□

67） GW□V□299.

68） □□□pp.309□316□

69） □□□·□□□□□□□□□□□□□□□□□□□□□□□1965–1967□□□□□□□□1848–1870□□□□449□[Histoire de la Maison Rothschild□2vols.□Paris□1965–1967□□II□1848–1870□p.449]□□□Kohl□Bismarck-Regesten□I□265□

70） APP□VI□420.

71） Stadelmann□Das Jahr1865□pp.16–17.

72） □□□□□□□□□□□□·□□□□□□□□□□□□□□1865□□□□□□□□□□□□□□□□□□□□□□□1936□□8□□□27–39□[Lawrence D.Steefel□“The Rothschilds and the Austrian Loan of1865□”JMH□8□1936□□27–39]□□□□□□□□□□□□□□□□□□□·□□□□□□□□□□□□□□□□□□□□□□□1865–1866□□□□□□□□□□□1966□□□□42–47□[E.Ann Pottinger□Napoleon III and the German Crisis□1865–1866□Cambridge□Mass.□1966□□pp.42–47]□

73） □□□□□□□□□□BA□□□□□Clark□Franz Joseph and Bismarck□p.312□

74） DPO□V1□52.

75） Eyck□Bismarck□II□105.

76） Roon□Denkwürdigkeiten□II□380□319.

77） □□□□□□□□□1865□10□7□□11□20□□HHSA□PA III□□□□□

78） GW□X□256.

79） SBHA□19Jan.1866□I□pp.15–31.

80） Eyck□Bismarck□II□118.

81） Roon□Denkwürdigkeiten□II□420.

82） □□□□·□□□□□□□□□□□□□□□□□□□

85） □□□p.264□

86） APP□VI□615□617.

87） Heyderhoff□Deutscher Liberalismus□I□286.

88） Roon□Denkwürdigkeiten□II□400–401.

89） Collani□Die Finanzgebarung□p.45.

90） □□□□□□□□□□□□□1866□2□11□18□□BA□

91） □□□□·□□□□□□□□□□□□□□□□1859–1866□□□□□□□1897–1898□□□□□□□165□[Heinrich Friedjung□Der Kampf um die Vorherrschaft in Deutschland□1859–1866□Stuttgart□1897–1898□□I□165]□□□□□□□□□□□□□□□□

102□ □□Hellwig□Der Kampf□pp.161–162□

103□ DPO□V1□215–16.

104□ □□□□□□□□□□□1866□3□9□□FA□

105□ □□□□□□□□□□□□□□1866□3□12□□BA□

106□ □□□□□□□□□□□□□□□□□1866□3□17□□RA□

107□ Schulthess□Geschichtskalender□1866□p.167□and Hellwig□Der Kampf□p.170.

108□ Reichle□Mühler□p.172.

109□ APP□VI□728.

110□ GW□V□415.

111□ APP□VI□731–32.

112□ GW□V□451.

113□ APP□VI□645.

114□ Reichle□Mühler□p.173.

115□ □□□□□□□□□□1866□4□7□□BA□

116□ □□□□□□□□□□·□□□□□□□□1866□4□11□13□□RA□New Court□□□□□□□□□□□□□□□□

122□ GW□V□474–75.

123□ □□□□

138） □□·□□□□□□□□□□□□□□1866□□□□□□□□□□□□□□□□□□□□1964□□□□6□[The Battle of Königgrätz□Prussia’s Victory over Austria□1866□Philadelphia and New York□1964□□p.6]□□□□□□□□□□□□□□□□□□□□

139） Collani□Die Finanzgebarung□p.45.

140） Münch□Hansemann□p.116.

141） Bergengruen□Heydt□p.327□Schulthess□Geschichtskalender□1866□p.169.

142） Collani□Die Finanzgebarung□p.49.

143） □□□p.53□

144） □□□□□□□□1866□5□21□□DZA□Merseburg□I.A.A.l.41.sec□

145） □□□□□□□□□□□□1866□5□26□□RA□

□□□　□□□□□□□□□□

1） Zechlin□Bismarck□p.341.

2） Keudell□Fürst und Fürstin Bismarck□pp.263–64.

3） Heyderhoff□Deutscher Liberalismus□p.312□Eyck□Bismarck□II□203–204□□□·□□□□□□□□□□□□□□□□□□□□□□□□□□□1861□□□□24□52□[Karl Twesten□Was uns noch retten kann.Ein Wort ohne Umschweife□Berlin.1861□□pp.24□52]□

4） GW□VII□131.

5） GW□XIV2□623.

6） GW□VII□132.

7） Bergengruen□Heydt□pp.322–24.

8） □□□□□□□□□1865□1□1□□1866□2□15□□BA□

9） GW□IV□373□V□349–350□□□·□□□□□□□□·□□□□□□□□□□□□□□□□□□□□□□□1958□□□□114–117□[Otto Becker□Bismarcks Ringen um Deutschlands Gestaltung□ed.by Alexander Scharff□Heidelberg□1958□□114–117]□

10） □□□□□□□□□□□□□□□□□□□□□□□□□□□□1962□□2□□□113□[Schuchardt□“Die Wirtschaftskrise□”Jahrbuch für Wirtschaftsgeschichte□2□1962□□113]□

11） □□□□□□□□□□1866□5□16□18□□BA□

12） □□□□□□□□□□□□□□□1866□6□4□□GFO□I.A.A.a27□□1□□

13） Münch□Hansemann□p.27.

14） □□□p.117□

15） □□□□□□□□□□□□□□□1889□6□□DZA□Potsdam□□□□□□□□□□□□□□□No.18□Vol.6□

16） Pflanze□Bismarck□p.321.

17） □□·□□□□□□□□□□□□□□□□□□□

29） □□□pp.163–164□

30） □□□□□□□□□□□□·□□□□□□□□□1866□□□□□□□□□□1966□□□13□[Adam Wandruszka□Schicksalsjahr1866□Graz□1966□□p.13]□

31） □□□·□□□□·□□□□□□□□□□1866□□□□□□□□□□□□□□□□□□□□□□□1966□□17□□□393–416□[Karl Heinrich Höfele□“Königgrätz und die Deutschen von1866□”GWU□17□1966□□393–416]□

32） □□□□□□□□□1866□7□4□□DAZ□□□□□□□□□□□□

33） GW□VI□120.

34） Rein□Die Revolution□p.148□□□□·□·□□□□□□□□□□□□□□□□□□□□1930□□□□236–237□[Eduard von Wertheimer□Bismarck im politischen Kampf□Berlin□1930□□pp.236–37]□

35） GW□V□537–38.

36） □□□□□□□□□□□□□□□□1866□7□3□□RA□

37） Holborn□Modern Germany□p.135□□□□□·□□□Nicolas Kiss□□□□□□□□□□□1866□5□21□□□□□□□□□□□□□□□□□□1□4405□

38） □□□□□□□1866□7□5□□DAZ□□□□□I.A.A.l.41.sec.□□□GW□VI□37□

39） Wandruszka□Schicksalsjahr□p.177.

40） □□□□□□□□□1866□7□8□□DAZ□□□□□□□□□□□

41） GW□VI□20.

42） □□□·□□□□□□□□□□1894–1899□□□6□□□□□□□1894–1899□□□□□□□□186□[Horst Kohl□ed.□Bismarck-Jahrbuch1894–1899□6vols.□Leipzig□1894–1899□□IV□186]□

43） □□□□□□□□□1866□7□18□□DAZ□□□□□□□□□□□

44） □□□·□□□□□□□□□□□□□□□□III2□□1814–1866□□□□□□1918□□□□349□□□8□9□□□[Richard Schwemer□Geschichte der freien Stadt Frankfurt a.M.□Vol.III2□1814–1866□Frankfurt a.M.□1918□□p.349and chs.8□9□passim]□

45） □□□p.344□

46） □□□□□□□□□□□□1866□7□23□□DAZ□□□□□□□□□□□□

47） GW□VI□63□90□Eyck□Bismarck□II□268–72.

48） □□□□□□□□□□1866□7□25□□BA□

49） Schwemer□Frankfurt□p.383.

50） □□□□□□□□□□□□□□□□1866□7□8□□RA□

51） □□□□□□□□□□Schwemer□Frankfurt□□9□□

52） □□□□□□□□□□1866□7□18□□BA□

53） □□□□□□□□□□1866□7□19□□BA□

54） □□□□□□□□□□1866□7□23□□DAZ□□□□□□□□□□□□

55） □□□

56） □□□□□□□□□□□□1866□7□29□□DAZ□□□□□□□□□□□Kohl□Bismarck-Regesten□I□291□

57） Keudell□Fürst und Fürstin Bismarck□p.367.

58） □□□□□□□□□□1866□7□8□□DAZ□□□□□□□□□□□

59） Schulthess□Geschichtskalender□1866□p.175□□□□□·□□□1866□□□□□□□□□□□□□□□1915□□□114□□□18–64□[Gerhard Ritter□“Die Entstehung der Indemnitätsvorlage von1866□”HZ□114□1915□□18–64]□

60） □□□□□□□□□□□□□□□□1866□8□8□□RA□

61） □□□□□□□□□□□□□□□□□□□□□□1968□□□97□□□888–924□[Kissinger□“The White Revolutionary□”Daedalus□97□1968□□888–924]□

62） □□□□□□□□□□□□□□“The Political Consequences of the Unpolitical German”□□□□□□□□□□□□□□□□□□□□□□□□□□□□□□□□1972□□□□□□11–15□[The Failure of Illiberalism□Essays on the Political Culture of Modern Germany□New York□1972□□esp.pp.11–15]□

63） □□Becker□Bismarcks Ringen□p.258□

64） GW□VII□140.

65□ □□□□□□□□□□□□□□1866□8□1□□BA□

□□□　□□□□□□□□□□□□□□□□

1□ □□□·□□□□□□□□□3□□□□□□□1899□□□□□□□□65□[Moritz Busch□Tagebuchblätter□3vols.□Leipzig□1899□□II□65]□

2□ □□□□·□□□□□□□□□□□□□□□□□□□□□□□□□□□□1968□□□207□□□609–616□[Charlotte Sempell□"Unbekannte Briefstellen Bismarcks□"HZ□207□1968□□609–616]□

3□ □□□□·□□□□□□□□□□□□□□□□□□□□□□□□□□□□1973□□□□□□□241□[Michael Werner□ed.□Begegnungen mit Heine□Berichte der Zeitgenossen□Hamburg□1973□□II□241]□

4□ □□□□□□□□·□□□□□□□□□□□□□□□□□□□□□□□□1968□□1□□□203–233□[Alfred Vagts□"Bismarck's Fortune□"CEH□1□1968□□203–33]□□□□□□□□□□□□□□□□□□□

17） □□□□□□□□□□□1864□9□12□□1865□5□31□□□□BA□

18） □□□□□□□□□□□1863□11□23□□FA□□□□□□□□□□□□1863□12□4□5□8□□DAZ□□□□□□□□□□□□

37） □□□1868□9□6□□

38） □□□1868□9□15□□□□GW□XIV2□762□

39） □Münch□Hansemann□pp.298–333□□□□□□·□·□□□□□□□□·□·□□□□□□□□□□□□□□□□□□□□□□□1828–1907□□□□□1936□□□□89–95□[Siegfried von Kardorff□Wilhelm von Kardorff□Ein Nationaler Parlamentarier im Zeitalter Bismarcks und Wilhelms II□1828–1907□Berlin□1936□□pp.89–95]□

40） 1868□7□–12□□□□SA□

41） □□□□□□□□□□□1869□7□1□□12□31□□SA□

42） □□□□□□□□□□□□□□□□□1868□1□25□□RA□

43） □□□□□□□□1869□9□25□□HHSA□PA III□□□□□

44） Busch□Tagebuchblätter□I□467.

45） □□□□□□□□□□1869□11□25□□SA□

46） □□·□□□□□—□□□□□□□□□□□□□□□□□1935□□□□254□[Graf Hugo Lerchenfeld-Koefering□Erinnerungen und Denkwürdigkeiten□Berlin□1935□□P.254]□

47） □□□□□□□□□1867□11□28□□1868□1□15□□BA□

48） □□□□□□□□□1868□11□25□□BA□

49） □□□□□□□□□1867□7□12□□1868□9□6□□SA□

50） □□□□□Struck□□□□□□□□1870□4□29□□BA□

51） Becker□Bismarcks Ringen□p.185.

52） □□□□□□□□□□□□Münch□Hansemann□pp.138–148□

53） □□□□□□□□·□□□□□□1864□3□29□□1868□4□□1869□6□1□□1870□7□2□□BA□

54） □□□□□1861□10□4□□BLHA□□□□□□□□□□□□□·□□□□□□□□□□30□

55） □□□□□□□□□□□1864□5□8□□BA□

56） □□□□□□□□□□□□□□□1867□10□14□□RA□

57） □□□□□□□□□□□1866□8□27□□BA□

58） □□□□□□□□□□□□□□□□□□1866□11□10□□12□18□□RA□

59） □□□□□□□□□□□□□□□□□□1868□6□6□□RA□

60） □□□·□·□□□□□□□□□□□□□□□□□□□□1880□□□□□□□□305–306□[Richard Freiherr von Friesen□Erinnerungen aus meinem Leben□Dresden□1880□□II□305–6]□

61） □□□□□□□□□□□□□1866□11□10□□RA□

62） □□□□□Kaskel□□□□□□□□1866□7□18□□BA□

63） Friesen□Erinnerungen□p.340.

64） □□□□□□□□□□□□□□□1866□10□18□22□□11□8□16□□12□1□17□□RA□

65） □□□□□□□□□□□□□□□1866□11□8□□RA□

66） □□□□□□□□□□□□□□□□1870□2□15□□BA□

67） Friesen□Erinnerungen.pp.351–52.

68） □□·□□□□□□□□□□□□□□□□□□□□□□□□□□□□□□□□□□□□□□□1959□□□31□□□□□□□□190–199□[Hans Philippi□“Zur Geschichte des Weifenfonds□”Niedersächsisches Jahrbuch für Landesgeschichte□n.s.□31□1959□□190–99]□□□□□·□□□□□□□□□□□□□□□□□□□□□□□□□□□□□□□□1967□□□205□□□69□[Eberhard Naujoks□“Bismarck und die Organisation der Regierungpresse□”HZ□205□1967□□69]□

69） □□□□□□□□□□1869□10□1□□SA□

70） GW□XIV2□762.

71） Bergengruen□Heydt□pp.367–369□□□□□□□□□□1869□10□15□□SA.

72） □□□□□□□□□□1869□11□6□21□□SA□

73） □□□□□·□□□□□1834–1879□□□□—□□□□□□□□□19□□□□□□□□□□□□□□□□□□□□□□□□□□□□□□□□1962□□□□118–122□[Friedrich Zunkel□Der Rheinisch-Westfälische Unternehmer1834–1879□Ein Beitrag zur Geschichte des deutschen Bürgertums im19.Jahrhundert□Cologne and Opladen□1962□□pp.118–22]□

74） □□□□□□□□1865□12□18□□BLHA□□□□□□□□□□□□□□□·□□□□□□□□□□□□30□□□□□□□□□□□□□□□1865□12□26□□□□□□□□□□□□□□□□□□□□□□□□□□□□□□□□·□□□□□□□□□·□□□□□□□□Dr.Fred Grubel□□

75□ □□□□□□□□□1867□3□1□7□□BLHA□□□□□□□□□□□□□□·□□□□□□□□□□□□30□

76□ F.□□□□□□□□□□□□1867□5□7□□BA□

77□ Zunkel□Rheinisch-Westfälische Unternehmer□p.314.

78□ □□□1868□8□27□□10□15□16□□11□10□□BLHA□□□□□□□□□□□□□□·□□□□□□□□□□□□30□

79□ □□□□□□□□□□1870□10□10□□1871□3□31□□BA□

80□ □□□□□□□□□□1863□11□12□□□□□□□□□□□SA□□□□□□□□□□□1863□12□30□□SA□

81□ □□□□·□□□□□□□·□□□□□1890□5□31□□□□□□□□□□□□□□□□□□□□□□□□·□□□John Röhl□□

82□ □□□·□□□□□□□□□□□□□□□□1943□□□□134□191□[Julius Heyderhoff□ed.□Im Ring der Gegner Bismarcks□Leipzig□1943□□pp.134□191]□

83□ □□□□□□□□□□□1866□7□17□□1867□5□21□□7□3□□6□□BA□

84□ □□□□·□□·□□□□□□□□□□□□□□·□□□□□□□□□3□□□□□□□□□1922–1923□□□□□□□10□[Heinrich Otto Meisner□ed.□Denkwürdigkeiten des General-Feldmarschalls Alfred Grafen von Waldersee□3vols.□Stuttgart and Berlin□1922–1923□□I□10]□

85□ □□□□□□□□□□1870□3□28□□BA□

86□ □□□□□□□□□□1869□12□19□□1870□3□11□□BA□

87□ □□□□□□□□□1867□5□4□□1869□3□28□□1870□1□26□□BA□

88□ □□□1870□4□2□□

89□ □□□·□□□1960□□□□15□[Rudolf Vierhaus□ed.□Das Tagebuch der Baronin Spitzemberg.Aufzeichnungen aus der Hofgesellschaft des Hohenzollernreiches□Göttingen□1960□□p.15]□

90□ APP□X□223–24.

91□ □□□□□□□□□□□□□1870□□□□□□□□230–234□[Papiers et correspondance de la famille impériale□Paris□1870□□I□230–34]□□□□□□□□□Vierhaus□Spitzemberg□

p.122。

92。 □□□□□□□□□□□□□□□□□□□□□□□□□□□□□□□□Gille、Maison Rothschild、I、Des Originesà1848、pp.467–488。

93。 □□□□□□□□□□□1868、1、3□□□□□□1868、1、11□□BA。

94。 F.□□□□□□□□□□□1869、4、25□□BA。

95。 □□□□□□□□□□□1866、12、28□□BA。

96。 □□□1868、10、4□□BA。

97。 Vierhaus、Spitzemberg、p.88.

□□□ □□□□□

1。 □□□□□□□□□□□1867、3、22□□RA。

2。 □□□□□□□□□□1867、4、11□□BA。

3。 □□□□□□□□□□□1867、4、26□□BA。

4。 □□□□□□□□□□1867、5、1□□BA。

5。 □□□□□□□□□□1867、5、7□□BA。

6。 □□□□□□□□□□1867、5、16□□BA。

7。 □□□□□□□□□□1867、7、25□□FA□□□□□□□□□

8。 □□□□□□□□□1867、8、14□□BA。

9。 □□□□□□□□□□1868、10、2□□SA。

10。 APP、X、223–24.

11。 Papiers de la Famille Impériale、I、230–34.

12。 Busch、Tagebuchblätter、I、303.

13。 □□□□□□□□1869、3、13□□HHSA、PA III□□□□

14。 Pflanze、Bismarck□□17□□□□□□□□□□□□“The Failure of the National Movement”。

15） □□□□□□□□□1869□10□9□□HHSA□PA III□□□□□

16） □□□·□□□1968□□□□467–471□[Lothar Gall□Der Liberalismus als regierende Partei.Das Grossherzogtum Baden zwischen Restauration und Reichsgründung□Wiesbaden□1968□□pp.467–71]□

17） GW□VI□166–168□□□□□□□□□□□□·□□□□□□□□□1870□□□□□□□□□□□□□□□□□1870□2□24□□□□□□□□□□□□□□□□□□□□□□□□□□□1971□□□119□□□427–470□[Josef Becker□“Bismarck und die Frage der Aufnahme Badens in den Norddeutschen Bund im Frühjahr1870.Dokumente zur Interpellation Laskers vom24.Februar1870□”Zeitschrift für die Geschichte des Oberrheins□119□1971□□427–70]□

18） □□□□□□□□□□1870□5□21□□HHSA□PA III□□□□□

19） Keudell□Fürst und Fürstin Bismarck□p.419.

20） GW□VI2□202–3.

21） □□□□□□□□□□□□□□□□□□□□□□□□□□□□□□□□□·□□□□□□□□□□1870□□□□□□□□□□□□□□□□□□□

26□ □□□·□□□□□□□1969□10□17□□□□□□□□□□□□□□□□□□□□□□□□□□□□□□□□□·□□□□□□□□□□□□□□□□□□□□□□□□□□□□□□□□□·□□□□□□□□□□□□□□□□□□□1848–1879□□□□□□□□1968□□□□276□[Bastian Schot□"Die Entstehung des Deutsch-Französischen Krieges und die Gründung des deutschen Reiches□"in Helmut Böhme□ed.□Probleme der Reichsgründungszeit1848–1879□Cologne and Berlin□1968□□p.276]□

27□ □□□□□□□□□□1870□5□22□□7□9□□BA□

28□ □□□□□□□□□□□1870□6□25□29□□RA□

29□ □□□□□□□□□□1870□6□26□□SA□

30□ □□□□□□□□□□1870□7□1□□BA□

31□ □□□□□□□□□□1874□10□1□□BA□

32□ □□□□□□□□□□□1870□7□5□□RA□

33□ □□·□□□□□□·□□□·□□□□□□□□□□□□□□□□□1921□□□□□□□□325□[John Morley□The Life of William Ewart Gladstone□Revised edition in1volume□New York□1921□□II□p.325]□

34□ □□□·□□□□1863□□1870□□□□□□□□□□□□□□1870□□1871□□□□□□□□□□□□□□1926□□□□□□□□□416□[Hermann Oncken□Die Rheinpolitik Kaiser Napoleons III von1863bis1870und der Ursprung des Krieges von1870/71□Stuttgart□1926□□III□416]□□□·□□□□□□□□□□□□□□□□□□□

42） □□□·□□□·□□□□1870□□□□

letters and journals by his wife，trans.by Mrs.Charles Edward Barrett-Lennard and M.W.Hoper，London，1911，p.292]。

56） Otto Becker，Bismarcks Ringen，p.797.

57） Wacker，1870，8，5，GFO，70，1870—，1964，199，64，[Walter Lipgens，“Bismarck，dieöffentliche Meinung und die Annexion von Elsass und Lothringen1870，”HZ，199，1964，64]。

58） 1870，8，4，1870，8，16，GFO，70，1966，33–34，[Günter Richter，Friedrich von Holstein，Ein Mitarbeiter Bismarcks，Lübeck and Hamburg，1966，pp.33–34]。

59） 1870，8，4，GFO，70，

60） ，1870–1875，1942，72，[Letters from Paris，1870–1875，trans.and ed.by Robert Henrey，London，1942，p.72]，C.de B.，

61） 1870，7，29，BA，，1870–1871，1970，82–84，[Rudolf Lenz，Kosten und Finanzierung des Deutsch-Französischen Krieges1870–1871.Dargestellt am Beispiel Württembergs，Badens and Bayerns，Boppard am Rhein，1970，pp.82–84]。

62） ，1970，33，806–808，[Eberhard Weis，“Vom Kriegsausbruch zur Reichsgründung，”Zeitschrift für bayerische Landesgeschichte，33，1970，806–8]。

63） 1872，3，27，，“”，，1954，209，[Wilhelm Schüssler，“Das Geheimnis des Kaiserbriefes Ludwig II，”Geschichtliche Kräfte und Entscheidungen，Festschrift für Otto Becker，Wiesbaden，1954，p.209]，“”，，1969，22，408–409，[Hans Rall，“Bismarcks Reichsgründung und die Geldwünsche aus Bayern，”Zeitschrift für bayerische Landesgeschichte，22，1959，408–9]。

64） ，1968，40，194–197，[Hans Philippi，review，Niedersächsisches Jahrbuch für Landesgeschichte n.s.40，1968，194–97]。

65） Otto Becker，Bismarcks Ringen，p.798.

66□ □□□□·□□□□□□□□□·□□□□□□□□□□1862–1879□□□□□□□□□□□□□□□□1894–1895□□□□□□□317–318□[Augustus Loftus□The Diplomatic Reminiscences of Lord Augustus Loftus□1862–1879□2vols.□London□Paris□and Melbourne□1894–1895□□I□317–18]□

67□ □□□□□□□□□□1870□8□3□□DZA□□□□□□□□□□□

68□ □□□□□□□□□□□□1870□9□9□□RA□

69□ □□□□□□□□□□□□□□□1871□5□6□□RA□□□□

70□ □□□□□□□□□1870□12□3□□BA□

71□ □□□□□□□□□□1870□8□13□□DZA□□□□□□□□□□□□□·□□□□□□□□1870–1871□□□□□□□□□□□□□1923□□□□44–45□[Kurt Rheindorf□England und der deutsch-französische Krieg1870–1871□Bonn and Leipzig□1923□□pp.44–45□Loftus□Reminiscences□I□318□□□□□□□□□□□□1870□9□5□□RA]□

72□ □□□□□□□□□□1870□9□2□3□□RA□□□□□□□□□□□□□□□1870□9□2□□RA□□□□Münch□Hansemann□p.90□

73□ □□□□□□□□□□□1870□8□19□□RA□□□□□□□□□1870□8□26□□BA□

74□ □□□1870□9□7□□BA□

75□ □□□□□9□15□□□□□□□□□□□□□□□□□□□□□□□□□□“□□□□1871□2□18□”□RA□

76□ □□□□□□□□□□□1870□10□3□□BA□

77□ □□□□□□□□□□□□□□□□1870□12□28□□□□BA□

78□ □□□□□□□□□□1849–1873□□□□□□□□□1888□□□□□□□132–134□[L.Schneider□Aus dem Leben Kaiser Wilhelms□1849–1873□2vols□in1□Berlin□1888□□II□132–34]□

79□ □□□□□□□□□1870□11□28□□BA□

80□ □□□□□□□□□1871□1□13□□BA□

81□ □□□·□·□□□□□□□□□1870□9□30□□BA□

82□ □□□·□·□□□□□□□□□1870□11□22□□BA□

83□ □□□□□□□□□1870□8□19□□BA□

84） Howard，Franco-Prussian War，pp.227–28.

85） □□□□□□□□□□1870□9□22□□BA□

86） Schneider，Leben Kaiser Wilhelms，II，257.

87） □□Busch，Tagebuchblätter，I，217□

88） Howard，Franco-Prussian War，pp.347–48.

89） GW，XIV2，793.

90） □□·□□□□□□□□□□□□□□□□□□·□□□□□□□□□□□□1870–1871□□□□□1907□□□72□[Paul Hatzfeldt，Hatzfeldts Briefe.Briefe des Grafen Paul Hatzfeldt an seine Frau，1870–71，Leipzig，1907□□p.72；Busch，Tagebuchblätter，I，214–15]□

91） □□□□□□□□□□□□BA□

92） □□□□□□□□□□□1870□9□5□□BA□

93） □□□BA□

94） □□·□□□□·□·□□□□□□□□□□□□1870–1871□□□□·□□□□□□□1954□□□□349□[Paul Bronsart von Schellendorff，Geheimes Kriegstagebuch1870–1871，ed.by Peter Rassow，Bonn，1954□□p.349]□

95） □□□□□□□□□□□1870□8□5□13□□DZA□□□□□□□□□□□□

96） □□□□□□□□□□□1870□8□16□□BA□

97） GW，VI2，442ff.

98） Keudell，Fürst und Fürstin Bismarck，pp.448–50.

99） □□□□□□□□□□□□□□□□□□□□□□□□□□□□□□□□□□□1913□□□□□□□316□[Der Briefwechsel zwischen Friedrich Engels und Karl Marx，ed.by A.Bebel and Ed.Bernstein，Stuttgart，1913□□IV，316]□

100） □□□31–112□□□□□□□□·□□□□□□□□—□□□□□□Das Problem Elsass-Lothringen□□□□□□□□□·□□□□□□·□□□□□□□□□□□□□□1870–1871□□□366–385□□□□□□□□□□□□□□□□□□□□□367□□

101） Howard，Franco-Prussian War，pp.181–82.

102） GW，VI2，454–55.

103） Howard，Franco-Prussian War，pp.220–222.

104） ［］［］［］

and Russia，Cambridge，1958，ch.11，passim]。·“”“”354。

124） ，1870，9，5，11，26，BA。

125） ，1870，12，12，。

126） ，1870，12，13，FA。

127） ·。·，1904，227。[Albrecht von Stosch，Denkwürdigkeiten.Briefe und Tagebuchblätter，ed.by Ulrich von Stosch，Stuttgart，1904，p.227]。

128） ，1870，12，29，1871，1，1，2，8，9，14，20，21，25，BA，。

129） ，1871，1，23，BA。

1） ·Eberhard Kolb，1870–1871，Kriegführung und Politik，1870–71·，·，1870–1871，95–118，95，99，113，。

2） ，Hamerow，German Unification...Struggles，p.419。

3） ·，1965，217。[Richard Millman，British Policy and the Coming of the Franco-Prussian War，Oxford，1965，p.217]。

4） Busch，Tagebuchblätter，I，77.

5） ，I，236，II，161。

6） ，1870，12，21，1870，12，23，BA。

7） GW，VII，479.

8） Stosch，Denkwürdigkeiten，p.230.

9） Busch，Tagebuchblätter，II，110.

10） ，p.125。

11） □□□□□□□□□□□1871□2□1□□□□□·□□□□Richard Wentzel□□□□□□□□1871□1□31□□□□□Bülow□□□□□□□□1871□1□30□□BA□

12） Busch□Tagebuchblätter□II□155□□□□□□□□□□□1871□2□6□□BA□

13） GW□VI2□691.

14） Stosch□Denkwürdigkeiten□p.232.

15） □□□□□□□□□□□□□□□□1871□2□12□□RA□

16） □□□□□□□□□□1870□8□13□□HHSA□PA III□□□□

17） 1815□□□□□□David S.Landes□□□□□□□□□□□“The Great Indemnity”□□

18） GW□XIV2□793.

19） □□□□□□□□□□□□□1870□9□26□□GFO□I.A.A.a27□□1□□

20） □□□□□□□□□□□1870□10□20□□BA□

21） □□□□□□□□□□□1871□1□23□31□□BA□

22） □□□□□□□□□□□□1870□9□26□□GFO□I.A.A.a27□□1□□

23） □□□□□□□□□□□□□□□□□□□□□□□□□□□□□□□□□□□·□□□□□Hans Herzfeld□□1871□□□□□□□□□□□□□□□□□□□□□□1871□□□□□□□□□□□□□□□□□1924□□[Deutschland und das geschlagene Frankreich□1871□Friedensschluss□Kriegsentschädigung□Besatzungszeit□Berlin□1924□]□

24） □□□·□□□□□□□□□□□□□□□□1854–1871□□□□□□□□□□□□□□□□□□□□□□□□□□□□□□□□1927□□□□□□□365□[Hermann Oncken□ed.□Grossherzog Friedrich I von Baden und die deutsche Politik von1854–1871□Briefwechsel□Denkschriften□Tagebücher□2vols.□Stuttgart□1927□□II□365]□

25） Meisner□Denkwürdigkeiten Waldersee□I□162.

26） Bronsart von Schellendorff□Kriegstagebuch□p.348.

27） □□□□□□□□□□1871□2□14□□BA□

28） □□□□□□□□□□□□□1871□2□11□□RA□

29） □□□□□□□□□1871□2□17□□BA□

30） □□□□□□□□□□□1871□2□20□□RA□

31） □□□□□□□□□□1871□2□20□□BA□

32） □□□□□□□□□□·□□□□□□□□1848–1945□□□□□□□□□□□□□□□□□□□□□1973□□□□606□610□[Theodore Zeldin□France□1848–1945□Vol.I□Ambition□Love□and Politics□Oxford□1973□□pp.606□610]□

33） GW□VI2□705–6.

34） □□□□□□□□□□□□□□□□□□□1870–1871□□□□□1927□□□□312□[A.R.Allinson□ed.□The War Diary of the Emperor Frederick III□1870–1871□London□1927□□p.312]□

35） Meisner□Denkwürdigkeiten…Waldersee□I□162□Busch□Tagebuchblätter□II□169.

36） Loftus□Reminiscences□I□328.

37） □□·□□□□□1871□1□29□□7□22□□□□□□□□□□1875□□□□□□□96□[Jules Favre□Gouvernement de la défense nationale du29janvier au22juillet1871□□Paris□1875□□III□96]□

38） □□□pp.96–97□

39） Allinson□War Diary of the Emperor□p.313.

40） Rheindorf□England und der Krieg□pp.156–57.

41） Allinson□War Diary of the Emperor□p.325□and Corti□Haus Rothschild□pp.446–53.

42） GW□VI2□708□□□□·□□□□□□□□□□□□□□□□□□□□□□□□□□□□□□□□1937□□□□452–455□[Veit Valentin□Bismarcks Reichsgründung im Urteil englischer Diplomaten□Amsterdam□1937□□452–55]□

43） GW□XIII□218.

44） □BA□□□□□□□□□□□1871□2□23□□□□□□□□□

45） □□□□□□□□□□□1871□2□20□□BA□

46） □□□□□□□□□□□□□□□□□□□1871□2□17□□RA□□□□□□□□□□□□□□□□□□□□□□Mr.Moulton□□□1800□□□□□Hatzfeldt□Briefe□p.73□□□

47） Bronsart von Schellendorff，Kriegstagebuch，pp.348–49，360–63.

48） □□□·□□□□□□□□·□□□□□□□□□□□□□□1897□□□212□[Hermann Baumgarten and Ludwig Jolly，Staatsminister Jolly，Tübingen，1897□□p.212]。

49） Hatzfeldt，Briefe，p.314；Keudell，Fürst und Fürstin Bismarck，p.475；Kolb，“Kriegführung，”p.117.

50） □□□□□□□□□1871□2□20□□BA。

51） □□□□□□□□□1871□3□12□□BA。

52） □□□□□□□□□□□1871□3□9□18□□BA。

□□□　□□□□□□□

1） □□□□□□□1870–1871□□□□□□□□□□□□□□

9） □□□□□·□□□□□□□□□□□□□□□□□□□□1970□□□□74□[Gerhard Masur□Imperial Berlin□New York□1970□□p.74]□

10） □□□

11） □□□·□□□□□□□□□□□□□□□□□□□□1914□□□□150□[Robert Michels□Probleme der Sozialphilosophie□Leipzig□1914□□p.150]□□□□□□·□□□□□□□□□□□□□□□□□□□□□□□□□□□□□□□□□□1972□□77□□□65–70□[Robert M.Berdahl's"New Thoughts on German Nationalism□"AHR□77□1972□□65–70]□

12） Michels□Probleme□p.151.

13） □□□□□□□□□□□1871□9□14□□BA□

14） □□□·□□□□□□□□□□□□□□□□□□□□□□□1897□□□□267□[Walter Bagehot□Lombard Street□A Description of the Money Market□New York□1897□□p.267]□

15） □□–□□□□·□□□□□□□□□□□□□□□□□□□□1969□□□□97□[Hans-Ulrich Wehler□Bismarck und der Imperialismus□Cologne and Berlin□1969□□p.97]□

16） □□□□□□·□□□□□□□□□□□□□□□□□□□□□□□□□□□□□□1968–1969□□□□□1970□□22□□□76–87□[Alfred Rubens□"The Rothschilds in Caricature□"The Jewish Historical Society of England□Transactions□1968–1969□22□1970□□76–87]□

17） Fürstenberg□Lebensgeschichte□p.56.

18） □□□□·□·□□□□□□□□□□□□□□□□□□□□□□□1921□□□□46□[Ottmar von Mohl□Fünfzig Jahre Reichsdienst.Lebenserinnerungen□Leipzig□1921□□p.46]□□□□□□□□□□□□□□□□53□□□□□□□□□□□□□□□□□□□

22） □□□□□□□□□□□□1871□9□11□□BA□

23） □□□□□□□□□□□□1871□8□13□□BA□

24） □□□□□□□□□□1872□3□8□□DZA□□□□□□□□□□□□□□·□□□□□□□□□□VI.B.154□

25） □□□□□1872□3□8□□□□□

26） □□□·□□□□□□□□□□□□□□□1871–1918□□□□□□□□□□□□□□1970□□75□□□757–795□[Lamar Cecil□"The Creation of Nobles in Prussia□1871–1918□"AHR□75□1970□□757–95]□

27） □□□□□□□□□□1872□4□16□□

28） □□GW□VIII□462□Fürstenberg□Lebensgeschichte□p.58□

29） □□□□□·□□□□□□□□□□□□□·□□□□□□□□□1938□□□□302□[Winifred Taffs□Ambassador to Bismarck.Lord Odo Russell□London□1938□□p.302]□

30） Fürstenberg□Lebensgeschichte□p.57□□□□□□□□□□□□□1871□1□22□□SA□

31） □□□□□□□□□□1872□3□13□□SA□

32） GW□XIV2□818–19.

33） □□□□□□Hillfried□□□□□□□□1873□1□13□□BA□

34） Vierhaus□Spitzemberg□p.16.

35） □□□□□·□□□□□□□□□□□□□□□□□□□□□□□□1964□□□325□[Heinz Gollwitzer□Die Standesherren.Ein Beitrag zur deutschen Sozialgeschichte□Göttingen□1964□□p.325]□

36） 1872□3□21□□□□□□□□□□□□□□□□□□□□□□□□DZA□□□□□□□□□□□□□·□□□□□□□□□VI.B.154□

37） □□□·□□□□□□□□·□□□□□□□□1815–1846□□□□1972□□□337–338□[Georgiana Blakiston□Lord William Russell and His Wife□1815–1846□London□1972□□pp.337–38]□

38） □□·□□□□□□□□□□□□Viscount Enfield□□1872□9□28□□PRO□FO□64/749□

39） □□□□□□□□□□1872□10□8□□

40） □□□□□□□□□1872□10□12□□BA□

41□ □□□□□□□□□□□1872□10□21□□SA□□□□□□□□□□□□□□□□□□□□□□□□□□□1872□11□26□□BLHA□□□□□□□□□□□□□·□□□□□□□□□□□□30□

42□ □□□1870□12□17□□1873□10□4□□1873□11□5□□□□□□□□□□□□□□□□□□□□□□□□□□□□□□□1872□12□13□□□□□□□□□□□□□□□□□□□□□□□□□□□□□□□□

43□ □□□□□□□□□1871□9□8□□1877□10□1□□1878□2□6□□□□□□□□□□□□·□□□□·□□□□□□□□□□30□

44□ □□□Kühlow□□□□□BA□

45□ Roon□Denkwürdigkeiten□III□358.□□□□□□□□□□□□□□□□□□□□□□□□□□□□□□□□□□□□

46□ □□□□□□□□□□□□□□□□□□□□□□□□□·□□□□Gerhard Küchler□□□□□□□□1973□2□24□□

47□ □□□□□□□□□□□□□□□□□·□□□□□□□□□□□□□□□□□□□□□□□1968□□□□564□[Hans Herzfeld□ed.□Berlin und die Provinz Brandenburg□Berlin□1968□□p.564]□

48□ □□□□·□□–□□□□·□□□□□□□□□□□1966□□□□287–308□[Hans Rosenberg□"Die Pseudodemokratisierung der Rittergutsbesitzerklasse□"in Moderne deutsche Sozialgeschichte□ed.by Hans-Ulrich Wehler□Cologne and Berlin□1966□□pp.287–308]□

49□ □□□□□□□□□□1875□6□9□□BA□

50□ □□□□□□□□□□1883□7□12□23□□BA□

51□ □□□□□□□□□□1877□8□13□□SA□

52□ □□□□□□□□□□1877□8□22□□□□□□□□□□BA□□□□□□□□□□□□□1877□8□15□□□□□□□1877□8□13□□□□□□□□Neue Freie Presse□□□□□BA□

53□ Fürstenberg□Lebensgeschichte□p.91.

54□ □□·□·□□□□□□□□□□□□□□□□□□1860–1912□□□□□1929□□□□49□[Marie von Bunsen□Die Welt in der ich lebte.Erinnerungen aus glücklichen Jahren1860–1912□Leipzig□1929□□p.49]□

55□ Mohl□Fünfzig Jahre□p.87.

56□ □□□□·□□□□□Alois Braudl□□□□□□□·□□□□·□□□□□□□□□□□□□□□□□□1870–1890□□□□□1967□□□□221□[Karl Heinrich Höfele□ed.□Geist und Gesellschaft der Bismarckzeit□1870–1890□□Göttingen□1967□□p.221]□

57） □□□□·□□□□□□□□□□□□□□1891□□□1□□

58） □□□·□□□□·□·□□□□□□·□·□□□□□□□□□□□□□1795–1877□□□□□□1848–1877□□□□□□1903□□□361□[Ernst Ludwig von Gerlach□Aufzeichnungen aus seinem Leben und Wirken1795–1877□ed.by Jakob von Gerlach□Vol.II□1848–1877□Schwerin□1903□□p.361]□

□□□　□□□□□□□□□□

1） □□□□□□□□□□□□□□□·□□□□□□□□□□□□□□□□□□□□□□□□□□□1969□□209□□□566–615□[Michael Stürmer□"Staatsstreichgedanken im Bismarckreich□"HZ□209□1969□□566–615]□

2） GW□XIV2□921.

3） □□□□□□□□1878□4□15□□PRO□FO□64/904□no.269□□□

4） □□□□□□□□□□□□·□□□□□□□□□□□□1911□□□224□226□[K.Th.Zingeler□Karl Anton Fürst von Hohenzollern□Stuttgart and Leipzig□1911□□pp.224□226]□

5） □□□□·□·□□□□□□□□□□□□□□□□□□□□1921□□□236□[Lucius von Ballhausen□Bismarck-Erinnerungen□Stuttgart and Berlin□1921□□p.236]□

6） □□□□□·□□□□□□□□□□□·□□□–□□□□□□□□□□□□□□□□□□□□1907□□□□□□367□[Friedrich Curtius□ed.□Denkwürdigkeiten des Fürsten Chlodwig zu Hohenlohe-Schillingsfürst□□Stuttgart and Leipzig□1907□□II□367]□

7） □□□□□□□□□1872□12□20□□FA□

8） □□□1874□12□11□□FA□

9） □□□1874□12□11□□19□□□□□□□□□□□□□□□□□□·□□□·□□□□1789□□□□□□□□□□□□□□□□□1969□□□□□□□1053–1057□[Ernst Rudolf Huber□Deutsche Verfassungsgeschichte seit1789□Stuttgart□1969□□IV□1053–57]□

10） □□□□□□□□□1876□10□25□□SA□

11） □□□1877□10□3□□

12） Wehler□Bismarck□p.57.□□□□·□□□□□□□□□□□□□□□□□□□□□□□□□□□1873–1879□□□□□□□□□1967□□10□□□221□[Helmut Böhme□"Big Business□Pressure Groups and Bismarck's Turn to Protectionism□1873–1879□"Historical Journal□10□1967□□221]□

13） □□□□□Imelmann□□□□□□□□1871□9□5□□BA□

14） □□□□□□□□□□□□□□·□□□□□□□□□□□□□□□□□□□□□□□□□□□□□1876□□[Der Börsen-und Gründungs-Schwindel in Berlin□4th ed.□Leipzig□1876□]□□□□□□□□□□□□□□□□□□□□□

15） 1877□10□1□□BLHA□□□□□□□□□□□□□·□□□□·□□□□□□□□□□30□

16） □□□□·□□□□□□□□□□□□□□□□□□□□1873–1876□□□□□□□□□□□□□□□□□□□□□□□□□□□□□□□□□□□□11□□1973□[Dr.Manfred Pohl□"Die Deutsche Bank in der Gründerkrise□1873–1876□□"Deutsche Bank□Beiträge zu Wirtschafts-und Währungsfragen und zur Bankgeschichte□no.11□1973]□

17） □□□□□□□□□□□□□□□□□Wehler□Bismarck□□□□□53–84□□

18） □□□□□□□□□□□□□□□Failure of Illiberalism□pp.26–57□□□□□□□□□□□□□□□□□□□

31□ □□□□□□□□□□□□□1875□6□24□□BA□

32□ □□□□□□1879□6□29□□□□□□·□·□□□□□□□□□□□□BA□

33□ □□□□□□□□□□□1875□7□3□□BA□

34□ □□□□□□□□□·□·□□□1875□6□29□□FA□

35□ □□□·□·□·□□□□□□□□□□1875□7□1□□□□□□□□□□□□□□□□□□□□□□□□□□□□□□□□□□□□□·□·□□□□□□□□□□□□□□□□□□□

52） □□□□·□□□□□□□□□□□□1876□9□4□□BA□

53） □□□□□□□□□□□□1876□10□27□□BA□

54） □□□□□□□□□1876□10□25□□GFO□I.A.A.a.50□□1□□

55） □□□□□□□□□□1877□1□31□□BA□□□□□□□□□□1877□1□31□□FA□

56） □□□□□□□□□□1877□4□30□□FA□

57） □□□·□□□□□□□□□□□□□□·□□□□□□□□□□□□□□□□□1936□□□164□[Fürst Nikolai Orloff□Bismarck und Katharina Orloff.Ein Idyll in der hohen Politik□Munich□1936□□p.164]□

58） A.J.P.Taylor□Bismarck□p.137.

59） Lucius□Bismarck□p.110.

60） Kohl□Bismarck-Regesten□II□140.

61） Lucius□Bismarck□p.137.

62） □□□□□□□1876□10□7□□DZA□□□□□□□□□89H III□□□6□□

63） □□·□□□□1879□□□□□□□□□□□□□□□□□□□□□□□□1967□□□□□[Karl W.Hardach□Die Bedeutung wirtschaftlicher Faktoren bei der Wiedereinführung der Eisen-und Getreidezölle in Deutschland1879□Berlin□1967□]□

64） □□□□□·□·□□□□□□□□□□□□□□□□□□□□□□□□□□□□□□□□□□□□1910□□□355□[Christoph von Tiedemann□Sechs Jahre Chef der Reichskanzlei unter dem Fürsten Bismarck□2nd ed.□Leipzig□1910□□p.355]□

65） □□□□□□□□1877□6□29□□GFO□I.A.A.a.50□□2□□

66） □□□□□□□□□□1875□6□20□□1879□10□29□□1879□11□19□□BA□

67） □□□□□□1877□12□25□□DZA□□□□□□□□□□□□□□1877–1888□□□□□□□□□□□□□□□□□408□□□1□□

68） □□□□□□□Schwartzkopf□□□□□□□□1877□6□4□□BA□

69） □□□□□□□□□·□·□□□1877□6□4□□FA□

70） □□□·□·□□□□□□□□□1877□6□6□□BA□

71） GW，VI3，85；□□□□□□□□□□□□□□□□□□□□□□□□□□□1902□□□□□□□□177–179，[H.A.Bueck，Der Centralverband deutscher Industrieller，Berlin，1902□□I，177–79]。

72） □□□□□□□□□1877，6，29□□GFO，I.A.A.a.50□□2□□

73） □□□□□□□□□□1878，2，2□□SA，

74） □□□·□□□□□□□□□1878，3，1，15□□BA，

75） □□□□□□□□□□1878，3，4□□SA，

76） □□□□□□□□□□1878，3，4□□Huber，Deutsche Verfassungsgeschichte，IV，145；Gedanken，II，179，188–198，

77） Lucius，Bismarck，p.134.

78） Tiedemann，Sechs Jahre，pp.235–44.

79） GW，VI3，156.

80） Tiedemann，Sechs Jahre，pp.249，252.

81） □□□□□□□□□□1878，1，25□□BA□□□□□□□□□□1878，2，1□□FA.

82） □□□·□·□□□□□□□□□1878，5，20□□BA；Bueck，Centraiverband，I，364–65；GW，VI3，111–112，

83） □□□□□□□□□·□·□□□1878，5，21□□1878，5，18□□FA；Kardorff，Kardorff，pp.139–141，

84） Gedanken，II，188–97.

85） □□□□□□□□□□1878，5，11□□SA，

86） □□□□□□□□□□1878，5，23□□□□“□□□”□□□SA□□□□□□□□□□□□□□□□□□□

89□ □□□□·□□□□□□□□□□□□□□□□□1911□□□□□□□□418□[August Bebel□Aus meinem Leben□II□Stuttgart□1911□□418]□□□·□□□□□□□□□□□1871–1890□□□□□□□□□□□□□□□□□□□□□1926□□□□215□[Paul Wentzcke□ed.□Im Neuen Reich□1871–1890.Politische Briefe aus dem Nachlass liberaler Parteiführer□Bonn and Leipzig□1926□□p.215]□

90□ Bueck□Centraiverband□I□373.

91□ □□□□□□□□□□□1878□5□20□□6□1□□BA□

92□ □□□1878□6□12□13□□

93□ Denkwürdigkeiten…Hohenlohe□II□234–35.

94□ Tiedemann□Sechs Jahre□p.252.

95□ □□□□□□□□□□□1878□7□6□□BA□□□□□□□□□□□□□□□□□□□□□□□□□□□□□□□□□□□□

96□ □□□□□□□□□□□1878□6□28□□1878□7□4□□□·□□□□□□Freiherr von Swaine□□□□□□1878□6□29□□BA□□□□□□□□□□□·□·□□□□1878□7□2□□FA□

97□ □□□·□·□□□□□□□1878□7□28□□SA□

98□ □□□□□□□□□□□□□□□□□□□□□□□·□□□□□□□□□□□□□□□□□□1848–1918□□□□□□□□□□□□□□□□□□□□□1968□□□□269–284□[Ernest Hamburger□Die Juden imöffentlichen Leben Deutschlands.Regierungsmitglieder□Beamte und Parlamentarier in der monarchischen Zeit□1848–1918□Tübingen□1968□□pp.269–84]□

99□ □□□·□·□□□□□□□□□□1878□7□8□□BA□

100□ □□□□□□□□□□1878□7□28□□8□4□□BA□

101□ □□□·□·□□□□□□□1878□8□□SA□□□□□□□□□□

102□ □□□□□□□□□□Flensburg□□□□□□□□□□□□Bötticher□□1878□8□11□□□□□□□□□□□□□□□□Count Stolberg□□1878□9□1□□DAZ□□□□□□□□□□□□□□□□□□□□□□□□□□□□□□□□□□□□□·□·□□□□□□□□3□□1□□

103□ □□□□□□□□□□1878□6□30□□BA□

104□ □□□□□□□□□□1878□7□3□□□□□BA□

105□ 1878□7□8□□□□□□□□□□□□□□□□□□□□□□□1878□7□3□□□□□□□□□□□□□□□□□BA□□□□□□□□□□□□□□□□□□□

□□□□□□□□□

106□ □□□□□□□□□□□1878□7□13□□BA□

107□ □□□·□□□□□□□□□□□□□□□□□□□□□□□□□1877□□□□34–35□[Rudolph Meyer□Politische Gründer und die Corruption in Deutschland□Leipzig□1877□□pp.34–35]□

108□ □□□·□□□□□□□□□□□1878□7□13□□BA□

109□ □□□□□□□□□□□1878□7□19□□GFO□I.A.A.a.50□□3□□

110□ □□□□□□Wehler□Bismarck□pp.92–93□

111□ Hardach□Bedeutung□p.193.

112□ Kohl□Bismarck-Regesten□II□171–72.

113□ □□□□□□□□□□1879□1□8□□□□□□□□□□□□□□□□□□□□□□□□□□□1879□4□8□□□□□□□□MAE□□□□□27□28□□

114□ □□□□□□□□□□□1878□3□26□□BA.

115□ □□□□□□□□□□·□□□□□□□□□□□□□□□1911□□□□272□□E.Hüsgen□Ludwig Windthorst□3rd ed.□Cologne□1911□□p.272.

116□ □□□□□□□□□□□1878□12□13□□BA□

117□ □□□□·□□□□□□□□□□□□□□□□□□□□1950□□□□205□[Erich Eyck□Bismarck and the German Empire□London□1950□□p.205]□

118□ □□□□□□□□□□□□□1879□3□28□□BA□

119□ □□□□□□□□□□□1879□4□6□□BA□

120□ □□□□□□□□□□1879□4□8□22□□MAE□□□□□28□□□□□□□□□□□□□□□□1879□4□13□□BA□

121□ □□□□·□·□□□□□□□□□□□1879□4□3□□BA□

122□ □□□□□□□□□□□1879□5□16□□BA□

123□ □□□□E.Nolte□□□□□□□□1879□7□2□□BA□

124□ Vierhaus□Spitzemberg□p.178.

125） □□□□□□□□□□□1879□5□4□□BA□

126） □□□□□□□□□□1879□4□8□□MAE□□□□□28□□

127） Kohl□Bismarck-Regesten□II□188.

128） Lucius□Bismarck□pp.158–59.

129） □□□□□□□□□□1879□7□2□□MAE□□□□□29□□

130） □□□□□□□□□□1879□7□5□□□□□

131） GW□XII□117–28.

132） Orloff□Bismarck□p.168.

133） □□□□□□□□□□1879□7□15□□MAE□□□□□29□□

134） □□□□□□□□□□□1879□12□3□□SA□

135） □□□□□□□□□□·□·□□□□1879□12□12□□FA□

136） □□□·□·□□□□□□□□□1880□12□14□□GFO□I.A.A.a.adh.secr.□□□□□□□□□□1879□7□12□□DAZ□□□□□□□□□□□□89H III□□□□7□□

137） □□□□□□□□□□·□□□□□□·□□□□□□□□□□□□□□□1966□□□□3–4□[James J.Sheehan□The Career of Lujo Brentano□Chicago□1966□□chs.3–4]□

138） □□□·□□□□□□□□□□□□□□□□□□□□□□1967□□□□39□[Ralf Dahrendorf□Society and Democracy in Germany□New York□1967□□p.39]□□□□□□·□·□·□□□□□□□□□□□□□□□□□□□□1914□□□□□□□□[Alfred von der Leyen□Die Eisenbahnpolitik des Fürsten Bismarck□Berlin□1914□]□□□□□□·□□□□□□□□□□□□□□□□□□□□1867–1890□□□□□□1957□□□□139–160□[Rudolph Morsey□Die Oberste Reichsverwaltung unter Bismarck□1867–1890□Münster□1957□□pp.139–60]□□□□□·□□□□□□□□□·□□□□□□□□□□□□□□□1962□□□□19□□□172–175□[Karl Marx-Friedrich Engels□Werke□East Berlin□1962□□XIX□172–75]□

139） □□□·□□□□□□□□□□□□□□□□□□□□—□□□□□□□□1931□□□□63□[Franz Perrot□Bismarck und die Juden□ed.by L.Feldmüller-Perrot□Berlin□1931□□p.63]□

140） □□□□□□□□□□1873□7□25□□SA□

141） □□□□□□□□□□1873□8□13□□BA□

142） Morsey，Reichsverwaltung，p.143.

143） 同上，pp.143–146。

144） 库尔特·格伦瓦尔德，“欧洲的铁路与犹太企业”，LBY，12，1967，第201页。[Kurt Grunwald，“Europe’s Railways and Jewish Enterprise，”LBY，12，1967，p.201]。

145） 财政部·致内阁，1875年2月2日，5月9日，BA。

146） 同上，1876年6月5日。

147） 内阁致财政部，1877年12月11日，SA。

148） Morsey，Reichsverwaltung，p.153；GW，VI3，96.

149） Fürstenberg，Lebensgeschichte，p.72.

150） 财政部致内阁，1876年6月22日，BA。

151） 财政部·致内阁·与·财政部，1877年7月26日，BA。

152） 内阁致财政部，1877年11月14日，BA。

153） 财政部致内阁，1876年6月8日，SA。

154） 内阁致财政部，1878年12月16日，SA；参见瓦尔特豪森·A·索托里乌斯·冯·德意志经济史，1815–1914，第二版，耶拿，1923，第298页。[A.Sartorius von Waltershausen，Deutsche Wirtschaftsgeschichte，1815–1914，2nd ed.，Jena，1923，p.298]。

155） 财政部·与·内阁·与·总理，1879年1月11日，SA；另见同上。

156） 财政部致内阁，1879年1月25日，BA。

157） 内阁致财政部，1878年12月1日，1879年5月2日；财政部致内阁，1879年7月15日；内阁·致财政部，1879年8月29日，11月20日，BA；另见1879年6月1日12日，SA。

158） 财政部致内阁，1879年6月3日，SA。

159） 参见迈巴赫·与·内阁·与·总理，1910，第73–81页。[Friedrich Jungnickel，Staatsminister Albert von Maybach，Stuttgart，1910，pp.73–81]。

160） 参见Killisch致内阁，1877年12月6日，BA。

161） 同—参见内阁致财政部，BA。

162） □□□□□□□□□□1880□6□14□□□□□□□□□□□1880□6□28□□□□□□□□□□□1880□6□29□□BA□

163） □□□□□□□□□□1880□6□29□□1880□7□5□□9□5□□BA□

164） SBHA□1881□1□11□□I□pp.896–904□

165） □□□□□□□□□□BA□

166） □1880□11□16□□1881□5□4□□1881□6□30□□1881□8□8□□□□1884□1□24□□□□□□□□Jungnickel□Maybach□pp.90–91□

167） Leyen□Eisenbahnpolitik□p.129□Jungnickel□Maybach□p.92.

168） □□□□·□□□□□□□□□□□□□□□□□□□□□□□□□□□□□1925–1930□□□□□□□□374□[Johannes Ziekursch□Politische Geschichte des neuen deutschen Kaiserreiches□□3Vols.□Frankfurt□1925–1930□□II□374]□□□□□357–375□□□□□□□□□□□19□□80□□□Stürmer□“Staatsstreichgedanken”□

169） □□□□□□□□□□1887□9□10□□1888□1□11□□BA□□□□□□□□□□·□·□□□□1879□12□7□□FA□

170） Wentzcke□Im Neuen Reich□p.383.

171） Lucius□Bismarck□pp.306–307□□□□□□□□□□1884□12□17□□FA□Morsey□Reichsverwaltung□pp.115–6□

172） GW□XII□146–48.

173） □□□□□·□□1947□□□□148–156□[Ralph H.Bowen□German Theories of the Corporative State□New York□1947□□pp.148–56]□

174） □□□□·□□□□□□□□□□·□·□□□□□□□□□□□□□□□□□1925□□□□387□[Hans Rothfels□ed.□Otto von Bismarck.Deutscher Staat□Munich□1925□□p.387]□

175） □□□□□□□□□□·□□□□□Barthelemy Saint Hilaire□□1880□11□1□□MAE□□□□□38□□

176） Rothfels□Bismarck□p.414.

177） □□□□□□□□□□1880□9□29□□FA□

178） □□□□□·□□□□□□□□□□□□□□□□□□□□□□1951□□□□34–50□138□[Walter Vogel□Bismarcks Arbeiterversicherung□Braunschweig□1951□□pp.34–50□138]□

179） □□□□□□□1885□11□3□□12□4□□SA□

180） □□·□·□□□□□□□□□·□·□□□□□□□□□□□□□□□□□□□□□□□□□□□□□□□□□□1922□□□□36□60□70–71□[Wilhelm von Scholz□ed.□Staatsminister Adolf von Scholz□Erlebnisse und Gespräche mit Bismarck□Stuttgart and Berlin□1922□□pp.36□60□70–71]□

181） □□·□□□□□□□□□□□□□□□□□□□□□□1–3□□□□□1955–1961□□□□2□□□56–57□[Norman Rich and M.H.Fischer□eds.□The Holstein Papers□Vols.I–III□Cambridge□1955–1961□□II□56–57]□

182） Schulthess□Geschichtskalender□1884□p.60.

183） □□□□□□□□□□1884□5□24□□SA□

184） Holstein Papers□II□227–28□Schulthess□Geschichtskalender□1884□p.63□GW□VIII□511.

185） □□□□·□□□□□□□□□□□□□□□□□□□□□□□□□□□□□□□1931□□□□69□[Hans Goldschmidt□Das Reich und Preussen im Kampf um die Führung□Berlin□1931□□p.69]□

186） □□□□□□□□□□Freycinet□□1880□4□7□8□13□□MAE□□□□□34□□

187） GW□XIV2□917–18.

188） □□·□□□□□□□□□□□□□□□□□□□□□□□□1866–1913□□□□□□□□□1966□□[Hans Philippi□Preussen und die braunschweigische Thronfolgefrage□1866–1913□Hildesheim□1966□]□□□□□·□□□□□□□□□□□□□□□□1866–1890□□□□□□□□□□□□□□□□□□□□□□□□1973□□□□6□[Stewart A.Stehlin□Bismarck and the Guelph Problem□1866–1890□A Study in Particularist Opposition to National Unity□The Hague□1973□□ch.6]□

189） Lerchenfeld-Koefering□Erinnerungen□p.165□□□·□□□□□□□□□□□□□□□□□□□

192□ □□□

193□ □□□100□□□□□□□Philippi□“König Ludwig”□p.94□□□□□□□

9□ □□□□□□□□□□□□305□□□□□□□□□□□□□□□□□□□□□□□1863–1905□□□□□1935□□□□□□□□□84□[Lord Howarth of Penrith□Theatre of Life□1863–1905□Vol.I□London□1935□□p.84]□

10□ Lucius□Bismarck□pp.21□56□□□A.O.Meyer□Bismarck□pp.485–505passim□

11□ GW□XIV2□85.

12□ Kardorff□Kardorff□p.114.

13□ Lucius□Bismarck□p.78□GW□XV□343–355□□□□·□□□□□□□□□□□□□□□□□□□□□□□□1858–1871□□□□□□1913□□□□□□□361–378□[Gerhard Ritter□Die preussischen Konservativen und Bismarcks deutsche Politik1858–1871□Heidelberg□1913□□esp.pp.361–78]□

14□ Lucius□Bismarck□p.111□□□Heyderhoff□Im Ring□□□

15□ Kardorff□Kardorff□p.112.

16□ Heyderhoff□Im Ring□p22.

17□ Lucius□Bismarck□p.28.

18□ Holstein Papers□II□64–65□228.

19□ Denkwürdigkeiten…Hohenlohe□II□120.

20□ □□□□□□□□□□□□1878□4□15□□BA□□□Lerchenfeld-Koefering□□□□□□Erinnerungen□pp.229–233□

21□ □□·□□□□□□Hans Goldschmidt□□□□□□□□□□□□□□□□□□Mitarbeiter Bismarcks im aussenpolitischen Kampf□□1934□□235□□□29–48□125–156□[Preussische Jahrbücher□235□1934□□29–48and125–56]□

22□ □□□·□□□□□□□□□□□□□□·□·□□□□□□□□□□□□□□□□□□1964□□□□15□[Walter Bussmann□ed.□Staatssekretär Graf Herbert von Bismarck.Aus seiner politischen Privatkorrespondenz□Göttingen□1964□□p.15]□

23□ Hans Goldschmidt□“Mitarbeiter Bismarcks□”p.30.

24□ Bussmann□Herbert von Bismarck□p.71.

25□ Holstein Papers□II□103.

26） □□□p.131□

27） □□·□□□□□□□□□□□□□□□□□□·□□□□□·□□□□□□□□□·□□□□□□□1932□□□□50□[Graf Anton Monts□Erinnerungen und Gedanken des Botschafters□ed.by Karl Friedrich Nowak and Friedrich Thimme□Berlin□1932□□p.50]□

28） Vierhaus□Spitzemberg□p.17.

29） Bussmann□Herbert von Bismarck□p.71.

30） □□□pp.71–73□

31） □□□□□□□□□·□□□□□□□□□□□□□□□□1968□□[George O.Kent□Arnim and Bismarck□Oxford□1968□]□□□□□·□□□□□□□□□□□□□□□□□□□□□□□□□□□□1956□□28□□□35–54□[Norman Rich□“Holstein and the Arnim Affair□”JMH□28□1956□□35–54]□Bussmann□Herbert von Bismarck□pp.15–17□□□□□□□□□□□□□□□□□□□□□□□□□□□□□□□□

32） GW□XIV2□844.

33） Kent□Arnim□p.83□Rich□“Holstein□”p.42.

34） □□□□□□□□□□1874□3□5□11□□BA□

35） Kent□Arnim□p.97.

36） □□□□□□□□□□1872□7□10□□BA□

37） Kent□Arnim□p.98□□□·□□□□□□□□·□·□□□□□□□□□□□□□□□□□□□□□□□□□□□□□□□□□□□□□1965□□□□□□□77–78□[Norman Rich□Friedrich von Holstein□Politics and Diplomacy in the Era of Bismarck and Wilhelm II□2vols.□Cambridge□1965□□I□77–78]□Bussmann□Herbert von Bismarck□pp.73–75□Morsey□Reichsverwaltung□p.122□□□□□·□□□□□□□·□□□□□□□1909□□□7□[Heinrich Spiero□Rudolf Lindau□Berlin□1909□□p.7]□□□□□□□·□□□□□□□□□□□□□·□□□□□□□□□□□□□□□□□□□□□1871–1878□□□□□□□□□□□1972□□215□□□□□□299–318□[Eberhard Naujoks□“Rudolf Lindau und die Neuorientierung der Auswärtigen Pressepolitik Bismarcks□1871–1878□□”HZ□215□1972□□esp.pp.299–318]□

38） □□□□□□□□□□1873□10□13□□GFO□II B.10□□□□□□□·□□□□Werner Pöls□□□□□□□□□□□□□□□□□□□

40） □□□1873□2□3□□

41） □·□□□□□□□□□□□□□□□□□□□1960□□□□184–186□[Jean Bouvier□Les Rothschilds □Paris□1960□□pp.184–86]□

42） Holstein Papers□III□33.

43） □□□□□□□□□□□1873□10□10□□BA□□□□□□□□□□□□□1873□10□13□□GFO□II B.10□□□□

44） GW□XV□346.

45） □□□□□□□□□□□□□□□□□□□□

60□ Kent□Arnim□pp.144–153.

61□ □□□

62□ □□□□□□□□□□□1874□10□4□□SA□

63□ □□□□□□□□□□□1874□10□6□□BA□□□□□□□□□□□□1874□□□□25–26□[Der Arnim’sche Prozess□Berlin□1874□□pp.25–26]□

64□ Kent□Arnim□pp.160–161□□□□Pauly□□□□□□1874□12□8□□Der Arnim’sche Prozess□p.217□

65□ □□□□□□□□1874□12□26□□DZA□□□□□□□□□□89H VI□□3b□□·□□□□

66□ □□□□□□□□□□1874□12□15□□FA□□□□□□□□□□□□

80） □□□□□□□□□□□1873□2□7□□FA□

81） □□□□·□□□□□□□□·□□□□□□□□□□□□□□□□□□□1958□□□□114–122□[Wolfgang Saile□Hermann Wagener und sein Verhältnis zu Bismarck□Tübingen□1958□□ pp.114–22]□Ritter□Preussischen Konservativen□p.370□

82） Kardorff□Kardorff□p.96.

83） GW□XIV2□828.

84） □□□·□□□□□□□□1848□□1866□□□1873□□□□□□□□□□□□□□□□□□1884□□□□□□□□58□[Hermann Wagener□Erlebtes□Meine Memoiren aus der Zeit von1848bis1866und von1873bis jetzt□2vols.in one□Berlin□1884□□II□58]□Saile□Wagener□pp.122–124□

85） Lucius□Bismarck□p.116.

86） □□□·□·□□□□□□□□□□1876□11□23□□BA□

87） □□□□□□□□□□1876□12□6□□BA□

88） □□□1876□12□4□□1877□2□13□28□□

89） □□□1880□6□24□□Saile□Wagener□p.120□

90） Morsey□Reichsverwaltung□p.248.

91） Lerchenfeld-Koefering□Erinnerungen□p.120.

92） Hatzfeldt Briefe□p.256.

93） Rich□Holstein□I□9–10.

94） Hatzfeldt Briefe□p.275.

95） □□□p.310□□□□□□□□□□□□□□□□□□

96） □□□□□□□□□□□□1871□11□23□□HN□□□□□□□□Bad Nenndorf□□□□□·□□□□□□Dr.Gerhard Ebel□□□□□□□□□□□□□□□□□□□

99） □□□□□□□□□□□□□□1872□2□9□□BA□

100） Kardorff□Kardorff□p.96.

101） □□□□□□□□□□□□□□1872□1□18□□HN□□□□□□□□□□□□□□1872□1□5□10□□7□12□□1873□1□1□□BA□

102） □□□□□□□□□□□□□□1873□8□9□□HN□

103） □□□1873□3□22□24□□4□5□□

104） □□□1875□2□28□□3□6□□

105） □□□1875□3□6□□

106） □□□□□□□□□□□□□□1875□3□13□□BA□

107） □□□□□□□□□□□□□□1876□3□21□□HN□

108） □□□□□□□□□□□□□□1876□9□13□□1877□9□24□□HN□

109） □□□□□□□□□□□□□□1878□3□4□□BA□

110） □□□1878□5□15□□

111） □□□□□□□□□□□□□□□□□□□□□□□□□□□□Holstein Papers□I□193□□□□□□□□□□□·□·□□□□1878□4□28□□FA□

112） □□□·□·□□□□□□□□□□1878□4□29□□BA□

113） Holstein Papers□III□44.

114） □□□□□□□□□□1879□1□30□□SA□

115） Denkwürdigkeiten...Hohenlohe□II□278–279.

116） □□□□□□□□□·□·□□□□1879□10□31□□FA□

117） □□□·□·□□□□□□□□□□1879□11□2□□BA□

118） Bussmann□Herbert von Bismarck□pp.96–97□□□□□·□□□□□□□□□□□□□□□□□□□□□1957□□□□149–150□[Helmuth Rogge□Holstein und Hohenlohe□Stuttgart□1957□□pp.149–50]□

119） □□□□□□□□□□□□□1880□1□1□□□□□□□BA□

120□ □□□□□□□□□□□1880□8□1□□FA□□□□·□·□□□□□□□□□□□1880□8□2□□BA□□□□□□□□□□·□·□□□□1880□8□19□□FA□

121□ □□□·□·□□□□□□□1880□8□31□□SA□Rogge□Holstein□pp.89□149–150□Bussmann□Herbert von Bismarck□pp.95–96□□□□□□□□1880□11□10□□11□□GFO□I.A.A.a.50adh.secr.□□□□□

122□ Rogge□Holstein□pp.104–105□□□□□□□□□Montagsblatt□□1880□2□2□□FA□Holstein Papers□II□31□

123□ □□□□□□□1885□10□15□□

124□ Morsey□Reichsverwaltung□pp.119–120.

125□ □□□·□□□□□□□□□□□□□□□□□□□□□□□□□□□1898□□□□□□□67□73–74□[Moritz Busch□Bismarck□Some Secret Pages of His History□3vols.□London□1898□□III□67□73–4]□□□□□□·□□□□□□□□□·□□□·□·□□□□□□□□□□□□□□□□□□□□□□□□□□□1925□□□□□□□□1878–1890□□□204□[Hajo Holborn□ed.□Aufzeichnungen und Erinnerungen aus dem Leben des Botschafters Joseph Maria von Radowitz□2vols.□Leipzig□1925□□II□1878–1890□p.204]□

126□ Bussmann□Herbert von Bismarck□pp.139–41.

127□ □□□□□□□1885□10□16□□

128□ □□□□□□□□□□□□□1885□11□21□□HN□□□□□□□□□□□□□□1885□10□7□□BA□

129□ □□□□□□□□□□□□□1882□8□5□□HN□

130□ Bussmann□Herbert von Bismarck□p.142.

131□ □□□□□□□□□□□□□1885□11□5□□BA□

132□ □□□1889□9□17□27□□10□11□□Bussmann□Herbert von Bismarck□p.546□

133□ □□□□□□□□□□□□□1888□3□2□□4□7□9□□HN□□□□□□□□□□□□□□1889□1□30□□BA□

134□ □□□□□□□Hofrath Bork□□□□□□□□1878□7□26□□BA□

135□ □□□□□□□□□□□□□1878□12□6□13□□BA□

136□ □□□·□·□□□□□□□□□□□□□□□□□□□□□□□□□□□□1919□□□□□□□□35–40□[Freiherr Hermann von Eckardstein□Lebenserinnerungen und Politische Denkwürdigkeiten□Leipzig□1919□□I□35–40]□

137□ □□□□□□□□□□□□□□□□1926□□□□89□[William II□My Early Life□London□1926□□p.89]□

138□ □□·□□□□□□□□□□□□□□□□□□□□□□□□□□1962□□□□79–80□[Graf Harry Kessler□Gesichter und Zeiten.Erinnerungen□Berlin□1962□□pp.79–80]□

139□ □□□□□□□□□□□1875□11□23□□1878□11□8□19□□1879□7□15□□1880□10□10□□1885□3□31□□BA□

140□ □□□1877□7□21□□1880□5□5□□1881□11□29□□

141□ □□□□□□□□□□□1884□7□6□□BA□□□□□□□□□□□□□□□·□·□□□□Gabrielle de Karsky□□□□—□□□□□de Karski□□□□□□□□□□□□□□□□

142□ □□□□□□□□□□□□□□□·□□□□□□□□□□□□□□□□□□□□□□□□□□□□1918□□□□29–34□[Erich Marcks□Kaiser Wilhelm I□8th printing□Munich and Leipzig□1918□□pp.29–34]□□□Kessler□Gesichter□pp.45–46□

143□ Holstein Papers□III□128.

144□ □□□□□□□□□□□1884□8□18□□□□□□□□□□□□□□□□□□1884□8□19□□□□□□□□□□□□□□1884□8□20□□BA□□□□□Coumont□□□□□□□□1884□10□4□□BA□

145□ □□□□□·□·□□□□□□□□□2□11□□□□□□□□□1885□□□BA□

146□ □□□9□5□□□□□□□□□1885□□□

147□ □□□12□28□□□□□□□□□1885□□□

148□ □□□□□□□□□□□1886□8□27□□BA□

149□ □□□·□·□□□□□□□□□□1876□9□19□□BA□

150□ □□□□·□□□□—□□□□□□□□□□□□□□□□□□1923□□□□95□[Aus50Jahren.Erinnerungen des Fürsten Philipp zu Eulenburg-Hertefeld□Berlin□1923□□p.95]□□□□□□□□□□□□□□□□□□□

151） Aus50Jahren，p.93.

152） □□□pp.102，105。

153） □□□□□□□□□□□1881□4□13□□FA。

154） BA.

155） □□□□□□□□□□·□·□□□□1881□7□5□□□□□·□·□□□□□□□□□□1881□7□6□□□□□□□□□□□·□·□□□□1881□7□8□□BA。

156） □□□□□□□□□□□□□□□□□□□□·□□□□□□□□□

157） □□□□□□□□□□□1881□6□20□□BA。

158） □□□·□·□□□□□□·□·□□□□1882□8□9□□FA□□□Bussmann□□□□□□□□□□·□·□□□□□□□□□□□□□□□□□□□□□□□□—□□·□□□□□□□□□□□

159） Holstein Papers，III，104–5.

160） □□□□□□·□·□□□□1882□8□11□□FA□□□□□□□□□

161） □□□□□□□□□·□·□□□□1882□8□11□□□□□□□□□□

162） Holstein Papers，II，57.

163） □□□p.277。

164） □□□□□□□□□□1882□5□24□□8□3□9□□SA□□□·□·□□□□□□□□□1882□6□7□8□□BA。

165） □□□□□□□□□□1872□11□16□□BA。

166） □□□□□□□□□□1882□7□17□□BA。

167） □□□□□□□□□□1882□8□3□7□9□□SA□□□GW，XIV2，950。

168） □□□·□·□□□□□□·□·□□□□1882□8□9□□□□□□□·□□□□1882□10□7□□□□□□□□□□Bussmann，Herbert von Bismarck，p.210。

169） GP，VI，355.

□□□□　□□□□

1□ □□□·□□□□□□□□□□□□□□□□□□□□□□□□□□1870□□□□□□□□□□1956□□1□□□180□[Rudolf Morsey□“Zur Pressepolitik Bismarcks.Die Vorgeschichte des Pressedezernats im Auswärtigen Amt□1870□□”Publizistik□I□1956□□180]□

2□ GW□XII□349.

3□ □□□□·□□□□□□□□□□□□□□□□□□□□□□□□□□1815–1848□□□□□□□□□□□□□□□□□1968□□10□□□302–312□[Lenore O’Boyle’s excellent“The Image of the Journalist in France□Germany□and England□1815–1848□”Comparative Studies in Society and History□10□1968□□302–12]□

4□ □□□□□□□□□□□□□□□□□□□□

13□ □□□□·□□□□□□□□□1869□2□6□□DZA□□□□□A.A.I.Rep.4.No.721□□□□□□□□□□□□□□□·□□□□□□□□□□□□□□□

31） □□□□□□1875□3□10□□DZA□□□□□A.A.I.Rep.4.No.721□□□□□□□□□□□□□

32） □□□□□□□□□□□□□1875□12□30□□BA□

33） □□□Bosse□□□□□1879□3□4□□DZA□□□□□A.A.I.Rep.4.No.721□□□□□□□□□□□□

34） □□□□□□□□□□1879□6□4□□11□24□□□□□□1880□2□5□□BA□

35） □□□□□□□□□□□□1880□8□28□□BA□

36） □□Naujoks□“Wolffsche Telegraphenbüro”□pp.26–28□

37） □□□□□□□□□□□□□□□□□□□□□□□□□□□□□□□□□□□□1889□□□□□□□□□□□□□·□□□Eudard Lebey□□□□□□□□1889□3□28□□BA□

38） Busch□Tagebuchblätter□I□304□Naujoks□Bismarcks Auswärtige Pressepolitik□p.333.

39） □□□□□□□□□1872□1□14□□DZA□□□□□A.A.I.Rep.4.No.721□□□□□□□□□□□□

40） □□□□□□□□□□□□□□□□□□□□□□□□215□□□299–344□□□[Naujoks□“Lindau□”HZ□215□299–344□passim]□

41） □□□□□□□□□□□□□□□□□□□□1872□3□4□□DZA□□□□□A.A.I.Rep.4.No.721□□□□□□□□□□□□□

42） □□□□□□□□□□□1877□6□11□□BA□

43） □□□□□□□□□□□1878□5□9□□BA□

44） Holstein Papers□II□140–41.

45） □□□□□□1876□2□2□□GFO□I.A.A.a.33□

46） □□□□□□□□□□□□□□□1872□□□□□□□□□□□DZA□□□□□A.A.I.Rep.4.No.721□□□□□□□□□□□□

47） □□□□□□□□□□1876□2□21□□□□□□□□□□□□□□□1876□2□19□□GFO□I.A.A.a.33□

48） □□□□□□□1876□3□1□□□□□

49） □□□□□□□□□□1876□3□15□□SA□

50） □□□□□□□□□□1876□4□12□□BA□

51） □□·□·□□□□□□□□□1876□4□20□□BA□

52） □□□□□□□□□□□□□□□□□□□□□□□□1876□4□14□□DZA□□□□□A.A.I.Rep.4.No.721□□□□□□□□□□□

53） □□□□□□□□□□1876□4□21□□□□□□□□□□□□1876□4□27□□□□□Naujoks□“Lindau”□308–309□

54） □□□□□□□□□□□1876□4□19□□□□□□□□□1876□4□29□□BA.

55） □□□□□□□□□1878□2□26□□1878□2□28□□□□□□□□DZA□□□□□A.A.I.Rep.4.No.721□□□□□□□□□□□□

56） □□□□□□□□□□□1878□5□9□□BA□

57） Tiedemann□Sechs Jahre□pp.298–99.

58） □□□□□□□□□1879□2□26□□MAE□□□□□27□□

59） □□□·□□□□□□□□□□□□□□□□□□□□□□□□□□□□□□□□□□□·□□□□□□□□□□□□□□□□1940–1943□□[Walter Heide□ed.□Handbuch der Zeitungswissenschaft□Leipzig□1940–1943□]□

60） GW□VII□66.

61） □□□□□Naujoks□Bismarcks Auswärtige Pressepolitik□pp.68–78□

62） □□□□□□□□□□1879□9□24□□BA□

63） □□□1880□9□13□□

64） □□□□□□□□□□1876□5□3□□BA□

65） □□□□□□□□□□1880□2□20□□BA□□□□□□□□□□□□□1880□3□3□□BA□

66） □□□□·□·□□Georg von Bunsen□□□□□·□·□□□□1877□4□3□□BA□

67） □□□□□□□□□□1876□7□4□□BA□

68） □□·□□□□□□□□1890□12□16□□1891□3□16□□5□15□□BA□

69） □□□□□□Hamburger□Juden imöffentlichen Leben□pp.311–321□□□□□□□□□□□1878□10□9□□MAE□□□□□25□□

70） □□□□□□□□□1875□6□11□□1877□2□10□□BA□

71□ □□□□□□□□□□□1880□12□11□21□□FA□

72□ Bussmann□Herbert von Bismarck□p.196□Busch□Tagebuchblätter□III□40.

73□ □1875□–1880□□□□□□□Hersdörfer□□□□□□□□□□□□□□□□BA□Bussmann□Herbert von Bismarck□p.177□□□□·□□□□□□□□□□□□□□□19□□□□□□□□□□□□□1966□□□□□□□□151–152□[Kurt Koszyk□Deutsche Presse im19.Jahrhundert.Geschichte der deutschen Presse□Berlin□1966□□II□151–52]□

74□ Glagau□Börsen-und Gründungs-Schwindel□pp.316–17.

75□ □□□·□·□□□□□□□□□1877□12□5□□BA□

76□ □□□1879□10□20□24□□

77□ Groth□Die Zeitung□II□193□574–577□Münch□Hansemann□Koszyk□Deutsche Presse□II□291□□□□□□·□□□□□□□□□□□1960□□□□□□□396–397□[Franz Mehring□Gesammelte Schriften□Berlin□1960□□II□396–97]□

78□ □□□□□□□□□□□1870□4□9□□BA□□□□□□□□□□□□□□Eckardstein□Lebenserinnerungen□I□240–246□

79□ □□□—□□□□·□□□□□□□□□□□1957□□□□618□□Koszyk□Deutsche Presse□II□182□

80□ □□□□·□□□□□□□□□□□□□□□□□□□1926□□1□□□56□73□92□103□[Joachim Boehmer□“Die Norddeutsche Allgemeine Zeitung□”Zeitungswissenschaft□1□1926□□56□73□92□103]□

81□ Bussmann□Herbert von Bismarck□p.387□Busch□Tagebuchblätter□II□570.

82□ □□□·□·□□□□□□□1878□8□9□□FA□□□□·□□□□□□□□□Bussmann□Herbert von Bismarck□pp.99–101□

83□ □□□□·□□□□□□□□□□1890–1898□□□□□□□1914□□□□□□□76–90□[Hermann Hofmann□Fürst Bismarck□1890–1898□Stuttgart□1914□□I□76–90]□

84□ □□□□□□□□□1880□8□8□□BA□□□□□□□□□□□□□1882□5□20□□BA□

85□ GW□VI3□198–99.

86） □□□□□□□□□□□□1880□12□8□9□16□18□□BA□□□□□□□□□□□□1880□12□27□□BA□Fischer-Frauendienst□Pressepolitik□p.170□

□□□□ □□□□□

1） GW□XV□346–47.

2） GW□XIV2□821□□□□□□□□8.5□□□□□□□□□□□□□□8.75□□□□□□□□□□□□□□

18） □□□□□□□□□□□□1873□7□25□□SA□

19） □□□□□□□□□□□□1874□8□22□□BA□

20） □□□□□□□□□□□□1874□8□25□□9□2□□SA□

21） □□□□□□□□□□□□1874□10□1□□SA□

22） GW□VIII□212□383.

23） □□□□·□□□□□□□□·□□—□□□□□□□□□□□□□□□□1967□□□□378□[Hugh Seton-Watson□The Russian Empire□Oxford□1967□□p.378]□□□□□□·□□·□□—□□□□□□□□□□□□□□□□□□□□□□□□□□□□□1962□□□□40□□R.W[Seton-Watson□Disraeli□Gladstone and the Eastern Question□new ed.□Edinburgh□1962□□p.40]□

24） □□□·□·□□□□□□□□□□1875□9□29□□□□·□□□□□□□□□□1875□10□31□□BA□

25） □□□□□□□□□·□·□□□□1875□10□2□□FA□

26） GW□VIII□383.

27） □□□□□□□□□□□□□□□□

28） □□□□□□□□□□1885□6□11□□SA□

29） □□□1890□3□8□14□□SA□

30） □□1967□□□□52–55□[J.C.G.Röhl□Germany without Bismarck□The Crisis of Government in the Second Reich□Berkeley□1967□□pp.52–55]□

31） □□□□□□□□□□□□□□□Lord Rosebery□□□□□□1890□3□30□□Bussman□Herbert von Bismarck□p.567□

32） □□□□□□□□□□1890□6□4□7□□SA□

33） □□□□□□□□□□1891□7□23□□BA□

34） GW□XII□365.

35） GW□XIV2□909.

36） GW□XIV2□834.

37） A.O.Meyer□Bismarck□p.446□Westphal□Bismarck□p.12.

38） □□□□□□□□□□□A.O.Meyer□Bismarck□p.382□

39） Westphal□Bismarck□p.56.

40） GW□XII□374.

41） □□□□□□□□□□□1871□7□15□□BA□

42） □□□□□□□□□□□1873□11□12□□SA□□□□□□□□□□□1873□11□16□□BA□

43） □□□□□□□□□□□1879□10□20□□□□□□□□□□□□□□□□□□□SA□

44） □□□1882□12□1□2□6□20□□SA□

45） □□□□□□□□□□□1883□12□31□□SA□

46） □□□□□□□□□□□1872□8□25□□BA□

47） □□Vagts□“Bismarck’s Fortune”□CEH□1□213□

48） Bussmann□Herbert von Bismarck□p.459□□□□·□·□□□□□□□1887□7□2□□FA□□□□□□□□□□

49） □□□□□□□□□□□1880□10□29□□BA□□□□□□□□□□□□□□□□□□□

58） □□□□□□□□□□□□1876□8□6□□BA□

59） □□□1876□10□3□□

60） □□□□□□□□□□□1877□10□9□□10□□SA□

61） □□□□□□□□□□□1877□12□3□□BA□□□□□□□□□□□1877□12□8□□SA□

62） □□□□□□□□□□·□·□□□□1878□1□10□□□□□□□□□□□□□1878□2□5□□10□2□□11□4□□SA□

63） □□·□·□□□□□□□□□□1879□1□13□□BA□

64） □□□□□□□□□□·□·□□□□1879□1□16□□□□□□□□□□□□□1879□1□15□□SA□

65） □□□□□□□□□□·□·□□□□1879□11□11□□SA□

66） □□□·□·□□□□□□□□□□1879□12□25□□BA□

67） □□□1879□12□31□□

68） □□□□□□□□□□□□□□□1883□□□□□·□·□□□□□□□□□□1885□1□30□□BA□□□□□□□□□□1888□9□26□□□□□□·□□□□□□□□□□1888□10□1□□□□□□□□□□□□1888□10□7□22□25□27□□11□5□□BA□Kohl□Bismarck-Regesten□II□492□

69） Westphal□Bismarck□p.55□GW□VIII□489.

70） GW□VIII□423–24.□□□·□□□□□□□□□□□□□□□□□1921□□□□105□129□[Otto Jöhlinger□Bismarck und die Juden□Berlin□1921□□pp.105□129]□

71） GW□XII□106.

72） □□·□·□□□□□□□□□□1882□2□6□□BA□

73） □□□□□□□□□1882□7□20□□BA□

74） □□□1886□8□21□□1887□11□6□□

75） □□□□□□□□□□1890□3□29□□BA□

76） Böhme□Deutschlands Weg□pp.318–19□508.

77） □□□□□□□□□1879□1□1□□1880□1□6□□1884□1□□SA□

78） □□□□□□□□□□□□□□□□□Dr.Gloner□□1891□2□1□□BA□

79） Taylor，Bismarck，p.251.

80） □□□□□□□□□□1890□5□21□□BA□

81） Vagts，“Bismarck’s Fortune，”p.230.

82） □□Kohl，Bismarck-Jahrbuch，VI，399□

83） □□□□□□□□□□□□□□□□□□1885–1890，SA□□□Holstein Papers，II，204–205□

84） Holstein Papers，II，178，181，277，Küntzel，Die Finanzen，pp.483–484□□□□□□1885□3□23□24□25□□DZA□□□□□□□□□□□·□□□□□□□□□□Rep.89H XXIII，No.12f□

85） □□□□□□□□□□□□□□□□□□1885–1890，SA□□□Holstein Papers，II，204–205□□□□□□□□□1885□6□13□□DZA□□□□□□□□□□□·□□□□□□□□□□Rep.89H XXIII，No.12f.

86） Vierhaus，Spitzemberg，pp.218–219，Holstein Papers，II，178–179□□□Lerchenfeld-Koefering，Erinnerungen，p.255□

87） Holstein Papers，II，82.

88） GW，XIV2，900–1.

89） Lucius，Bismarck，p.382.

90） □□□·□□□□□□□□□□□□□□□□□□□□·□□□□□□□□□□□□□□□□□1932□□□□333□[Ernst Feder，ed.，Bismarcks Grosses Spiel.Die Geheimen Tagebücher Ludwig Bambergers，Frankfurt a.M.，1932，p.333]□

91） Vagts，“Bismarck’s Fortune，”p.216.

92） GW，XII，348，371.

93） □□□□□□□Wilmowski□□□□□□□□1890□5□17□□□□□□□□□□□□1890□5□22□□BA□□□□□□□□□□□□1890□12□31□□□□□□□□□1890□3□8□□SA□□□□□·□·□□□□□□□□□□□□□□□□□□□□1937□□□□96–101□[Hellmut von Gerlach，Von Rechts nach Links，Zurich，1937，pp.96–101]□□□□□□□□□□□□□□□□□·□□□□□□□□·□□□□□□·□□□□□□□□□□□□□□□□□□□□1870–1914□□□□□□1975□□□□106□[Gerd Hohorst，Jürgen Kocka，and Gerhard A.Ritter，Sozialgeschichtliches Arbeitsbuch.Materialien zur Statistik des Kaiserreichs，1870–1914，Munich，1975，p.106]□

□□□□　□□□□□□□

1） □□□□□□□□□□□□□1881□12□10□□Knaplund□Letters from the Berlin Embassy□p.235□

2） Kardorff□Kardorff□p.108.

3） □□□□□□□□□□□□□□□□□□□□□□□□□□□□□□□□□□□□□1954□□□□□□□□□□·□□□□Pierre Renouvin□□“□□”□□□□□□□□□□□□□□□□□□□□□□□□□□□□□□□□□□□□□1954□□211□□□□□□234–242□[“L’histoire contemporaine des relations internationales□orientation de récherches□”Revue Historique□211□1954□□esp.234–42]□□□□□·□□□Eckart Kehr□□□□□□□□□□□□□□□□□□□

15） Bussmann，Herbert von Bismarck，p.477.

16） □□□p.268□

17） GP，VI，343.

18） □□·□□□□□□□□□□□□□□□□□□□□□□□□□□□□1964□□□□31□[Martin Winckler，Bismarcks Bündnispolitik und das europäische Gleichgewicht，Stuttgart，1964□□p.31]□

19） □□·□□□□·□□□□□□□·□□·□□□□□□□□□□□□□□□·□□□□□□□□□□□□□□□□□□□1929□□□□□□1202□[William Flavelle Monypenny and George Earle Buckle，The Life of Benjamin Disraeli，Earl of Beaconsfield，new and rev.ed.，2vols.，New York，1929□□II，1202]□

20） □□□·□·□□□□□□□□□□□□□□□□1936□□□□206–277□[Arthur von Brauer，Im Dienste Bismarcks，Berlin，1936□□pp.206–77]□□□□□□□□□□□1878□6□8□□BA□

21） □□□·□·□□□□□□□1887□10□17□□FA□□□□□□□□□□

22） Holstein Papers，II，131，Bussmann，Herbert von Bismarck，p.476.

23） □□□□·□□□□□□□□·□□□·□□□□□□□□□□□□□□1968□□□□140□[Winfred Sühlo，Georg Herbert Graf zu Münster，Hildesheim，1968□□p140]□□□·□□□□□□□□□□□□□□□1898–1914□□□□□1969□□□□174□[Zara S.Steiner，The Foreign Office and Foreign Policy，1898–1914，Cambridge，1969□□p.174]□

24） □□□□□□□□□□□□□□□□□□□□

26） Taffs，Ambassador to Bismarck，p.66.

27） Taylor，Mastery in Europe，p.255.

28） □□□□□□□□□□□□1883□1□3□□□□□□□□□□□□1884□1□1□□BA□

29） Taffs，Ambassador to Bismarck，p.70，Blake，Disraeli，p.613□□□□□□□□□□□1878□4□24□25□□MAE□□□□□22□□

30） □□□□□□□□□□□1890□1□21□□BA□

31） □□·□□□□□□□□□□□□□□□□□The Great Indemnity□□□1871□6□□□□□□□□□□□

32） □□□□□□□□□1871□7□1□□GFO□□□70□

33） □□□□□□□□·□□□□□□□□□□□□□□□□□□□□□□□□□□□□□□□□□□□□□1897□□[Henri Doniol，M.Thiers Le Comte de Saint Vallier Le Général de Manteuffel，Paris，1897，]□□□□□□□□□□□□□□□□□□□

46） □□□□□□□□□□□1872□1□6□□BA□

47） □□□□□□□□□□1871–1875□□□□□□□□□□□1903□□□□□□□131□[Occupation et Libération du Territoire□1871–1875□Correspondances□2vols.□Paris□1903□□I□131]□□□□□□□□□□□□1871□12□29□□RA□

48） Occupation et Libération□I□157□170.□□□□□□□□□□□□

66） □□□□□□□□□□1881□7□25□□□□□□□□□□□□□□□L'UnitéNationale□□1881□7□26□□□GFO□□□87□

67） □□□□□□□□□□1882□2□13□□□□□

68） □□□□□□□□□□□1882□2□2□□□□□

69） □□□1882□2□6□□

70） □□□□□□□□□□□1882□6□17□□SA□

71） □Taylor□Mastery in Europe□pp.281–303□

72） DDF□VI□440.

73） DDF□V□49□□□□□□□□□□□□□1883□10□12□□BA□

74） Rogge□Holstein□p.132.

75） Bussmann□Herbert von Bismarck□p.175.

76） DDF□V□212.

77） □□□pp242–244□

78） Rogge□Holstein□pp.205–206□210□□□□□□□□□□□□□1884□3□22□□BA□

79） □□□□□□□□□□□□□1885□1□10□□BA□

80） DDF□V□566–67.

81） □□□□□□□□·□□·□·□□□—□□□□□□1885□3□30□□HS□□□·□□□□□□□□□□□□□□□1960□□□□310□[Gordon Wright□France in Modern Times□Chicago□1960□□p.310]□

82） □□□□□□□□□□1878–1893□□□□□□□□1913□□□□438–439□[C.de Freycinet□Souvenirs□1878–1893□7th ed.□Paris□1913□□pp.438–39]□

83） □□□□□□□□□□1886□9□26□29□□GFO□□□87□

84） □□□□□□□□□□□1886□10□8□□11□29□□BA□

85） DDF□V□342–43.

86） □□□□□□□□□□1886□2□9□□1885□12□31□□BA□

87）□□□□□□□□□□1886□12□22□□□□□□□1886□12□23□□DZA□□□□□□□□□□

106）□□□□□□□□□□□□□□□□1879□1□5□□BA□

107）□□□□□□□□□□□□□□□□1880□6□10□□□□□□□□□

108）□□□□□□□□□□□□□□□□1880□6□16□□BA□

109）□□□1880□9□24□□□□□□□□□□□□□□□□□□1880□10□6□□1881□3□1□□□□□□□□□□□□□□□□□□

123） Hugh Seton-Watson，Russian Empire，p.517.

124） □□□□□·□·□□□□□□□□□□□□□·□□□□□□□□□□□□□□1963□□□□22□□□□□□□□[Theodore H.von Laue，Sergei Witte and the Industrialization of Russia，New York，1963□]□

125） Hugh Seton-Watson□□□□□□□□□□□□□□□□□□□□□□□□□□□□□Nationalism，Supra-Nationalism and Repression in Central Europe□□

126） □□□□□□□□□□□1879□3□7□□BA□□□□·□□□□□□□□□□□□□□□□□□□

141） Holstein Papers，II，131.

142） Holstein Papers，III，107.

143） □□□□□□□□□□1884□5□1□□BA□

144） □□□·□·□□□□□□□□□□□1883□8□10□□BA□

145） □□□□□□□□□□1885□4□4□□BA□Knaplund，Letters from the Berlin Embassy，pp.396，395□

146） □□□□□□□□□□1885□6□5□11□□SA□□□□□□□□□□1885□6□9□□BA□Holstein Papers，II，202–203□

147） □□□p.230.

148） □□□□□□□□□□1883□5□□BA□□□□□□□□□1887□1□24□□BA□

□□□□ □□□□□□□□□

1） □□□□□□□□□—□□□□□□□□□□□□□□□□□□□□□□□□□□□□□□□□□□1934□□[R.W.Seton-Watson，A History of the Roumanians，From Roman Times to the Completion of Unity，Cambridge，1934□]□□□□□□□□□□□□□□□□□□□

8） □□□□

25） □□□□□□□□□1868□9□21□□DZA□□□□□A.A.II.Rep.6.No.4205□□□□□□□□□□□□□□□□

26） Holborn□Radowitz□I□189ff.

27） □□□□□□□□□1870□4□8□□DZA□□□□□A.A.II.Rep.6.No.4205□□□□□□□□□□□□□□□□

28） Münch□Hansemann□pp.157–158□□□□□□□□□1870□4□22□□DZA□□□□□A.A.II.Rep.6.No.4205□□□□□□□□□□□□□□□□

29） □□□□□□□□□1870□5□6□□□□□

30） □□□1870□10□2□□

31） □□□1870□10□21□□

32） Holborn□Radowitz□I□196.

33） Aus dem Leben König Karls□II□159.

34） □□□□□□□□□1870□11□9□11□□DZA□□□□□A.A.II.Rep.6.No.4205□□□□□□□□□□□□□□□□

35） □□□□□□□□□□□1870□12□13□□□□□

36） □□□□□□□□□1870□12□23□□□□□

37） □□□□□□Wehler□Bismarck□pp.215–223□

38） □□□□□□□□□1870□12□31□□DZA□□□□□A.A.II.Rep.6.No.4205□□□□□□□□□□□□□□□□

39） Aus dem Leben König Karls□II□144–170.

40） □□□□·□□□□□□□□□□□□□□□□□□□□□□□□□□□□1871–1913□□□□□1935□□□□34□[Heinrich Steubel□Das Verhältnis zwischen Staat und Banken auf dem Gebiete des preussischen Anleihewesens von1871bis1913□Berlin□1935□□p.34]□Aus dem Leben König Karls□II□203□

41） □□□□□□□□□1871□3□10□□DZA□□□□□A.A.II.Rep.6.No.4205□□□□□□□□□□□□□□□□

42） □□□Holborn□Radowitz□I□215□

43） □□□□□□□□□1871□3□24□□DZA□□□□□A.A.II.Rep.6.No.4205□□□□□□□□□□□□□□□□Holborn□Radowitz□I□217–222□Aus dem Leben König Karls□II□174–178□

44） Holborn，Radowitz，I，231；□□□□□□□□□1871，7，30；□8，13；□

45） Aus dem Leben König Karls，II，213.

46） □□□□□□□□□□

61） □□□□□□□□□□□□1872□3□30□□□□□□□□□□1872□4□2□□□□□□□□□□□□□1872□4□2□□GFO□□□□24□

62） □□□□□□□□□□□□□1872□3□30□□4□2□□AI□ID1□

63） □□□□□□□□□□□□□□□□□□□□□□□□□□□□□□□□□1878□□□□□□□·□□□□□□□□1960□□5□□□223□[N.M.Gelber□“The Intervention of German Jews at the Berlin Congress□1878□”LBY□5□1960□□223]□□□□□□□□□□□□□□□□□□□

81□ □□□□□□□□□□□1878□4□10□□FA□

82□ □□□□□□□□□□□1878□2□12□□AI□ID1□

83□ □□□□□□□□□□□□□1878□5□14□□□□□□□1314–1325□□□□□□□□□□□□1878□5□18□□□□□□□□□□□1878□5□22□□BA□

84□ □□□□□□□□□□□1878□5□19□□AI□ID1□□□□·□□□□Isidore Loeb□□□□□□□□1878□5□20□29□□BA□

85□ □□□□□□□□·□□□□□□□□1878□5□23□□□·□□□□□□□□□□□□□1878□6□5□□BA□

86□ Holborn□Radowitz□II□28.

87□ □□R.W.Seton-Watson□Disraeli□Gladstone□p.434□

88□ □□□□□□□□1878□6□15□□Gelber□“Intervention”□pp.236–238□

89□ □□□□□□□□□□□1878□7□2□□□·□□□□□□□□□□□□□1878□7□2□11□□BA□

90□ Gelber□□□□□□□□87□□

91□ □□□p.87c□□□□·□□□□□□□□□□□□□□□□□□□□□□□□□□□□□□□□1957□□□115□[Alexander Novotny□Quellen und Studien zur Geschichte des Berliner Kongresses□Vol.1□Graz and Cologne□1957□□115]□

92□ □□□□□□□□□□□1878□7□9□□BA□□□□□□□□□□□1878□7□9□□AI□ID1□

93□ □□□□□□□□□□□1878□7□28□□BA□

94□ □□□□□□□□□1878□7□2□□FA□

95□ □□□□□□□□□□□1878□7□11□□DZA□□□□□□□□□□□□□□□□□□□□□□□□□□□□□□□□1□□□1□□

96□ □□□□□□□1878□7□4□□

97□ □□□·□□□□□□□□□□□□□□□□□□□□□□□□□□150□[Catherine Radziwill□The Empress Frederick□New York□n.d.□□p.150]□

98□ □□Gartner□“Romania”□p.111□

99□ □□□□□□□1878□7□5□□

100□ □□□□□□□□□□Stadler□□□□1878□8□8□□HHSA□PA XVIII□□□□□□

101） Waller，Bismarck at the Crossroads，pp.58–59.Waller，□□□

120□ □□□□□□□□□□□□1879□7□11□25□□BA□

121□ □□□□□□□□□□□1879□7□22□□□□□□□□□□□□·□·□□□□1879□7□28□□FA□□□□□□□Waller□□□□□□□7□□□□□□□“□□……□□□□□□□□□□□□□□”□Bismarck□p.171□□

122□ □□□□□□□□□□·□·□□□□1879□7□25□28□□□□□·□·□□□□□□□□□□1879□7□26□29□□BA□□□□□□□□□□1879□7□28□□MAE□□□□□29□□

123□ Aus dem Leben König Karls□IV□233–37.

124□ □□□□□□□□□1879□7□28□□MAE□□□□□29□□

125□ Medlicott□“Roumanian Independence□”p.584.

126□ □□□□□□□□□□□1879□8□11□□AI□ID1□

127□ □□□□□□□□□□□□□1879□8□26□□HHSA□PA XVIII□□□□□

128□ □□□□□□□□□□□□1879□10□1□3□18□□AI□ID1□

129□ □□□□Rotenhein□□□□□□□1879□11□25□□BA□

130□ □□□□□□□□□□□□1879□11□16□□AI□ID1□

131□ □□□□□□□□□□□1879□11□25□□BA□

132□ Aus dem Leben König Karls□IV□288–89.

133□ □□□□□□□□□1879□12□12□13□□GFO□□□□104□

134□ □□□·□·□□□□□□□□1879□11□18□□□□

135□ Aus dem Leben König Karls□IV□251.

136□ □□Medlicott□“Roumanian Independence”□p.587□

137□ Aus dem Leben König Karls□IV□272.

138□ □□□□□□□□□DDF□II□597–598□

139□ □□□·□·□□□□□□□□□1879□11□28□□BA□

140□ □□□1879□12□21□□

141□ Aus dem Leben König Karls□IV□276–280.

142） □□□□Szecheny□□□□□□Haymerle□□1880□1□31□□HHSA□PA XVIII□□□□□□

143） Aus dem Leben König Karls□IV□294□□□□□□□□□□□□□□1880□2□5□7□11□□□□□□□□□□□1880□2□12□□HHSA□PA XVIII□□□□□□

144） □□□□□□□□□□1880□3□14□□□□□□□□□□□□1880□6□16□□MAE□□□□□33□34□□

145） Gartner□“Romania□”p.112.

146） □□□□□□□□□□□□1880□2□14□□AI□ID1□

□□□□　□□□□□□□

1） □□□□□□□□□□□□□□□□□□□□□□□□□□1965□□□□56–59□[J.A.Hobson□Imperialism□A Study□Ann Arbor□Mich.□1965□□pp.56–59]□

2） □□□□□□□□□1830–1900□□□□□□□□□□□□□□□□1970□□□□259□[R.P.Gilson□Samoa□1830–1900□The Politics of a Multi-National Community□Melbourne□1970□□p.259]□

3） □□·□□□□□□□□□□□□□□□□□□□□1878–1900□□□□□1974□□□□28□□□□□□□□[Paul M.Kennedy□The Samoan Tangle□A Study in Anglo-American Relations□1878–1900□New York□1974□□p.28and ch.1□passim]□

4） □□□□·□□□□□□□□□□□□□□□□□□□□□1880–1890□□□□□1968□□□□55–57□[Helmut Washausen□Hamburg und die Kolonialpolitik des deutschen Reiches□1880bis1890□Hamburg□1968□□pp.55–57]□□□□□□·□□□□□□□□□□□□□□□□□□□

Ausw.A.Rep.VI□□□□□□□□□□□□□□□□Münch□Hansemann□p.224□□□□□·□□□□□□□□□□□□□□□□

24） □□□□

41） □□□1884□10□29□□

42） □□□·□□□□□□□□□□□□□□□□□□□□□□□□□□□□1961□□21□□□487□[Herbert Lüthy□“Colonization and the Making of Mankind□”JEH□21□1961□□487]□

43） □Banning□Mémoires□pp.24–25□

44） Schulthess□Geschichtskalender□1885□pp.55–62□Wehler□Bismarck□pp.239–257□□□□□□□□□□□□□□□1885□8□20□□10□31□□12□24□□BA□□□□□□□□□□□□1885□9□8□□SA□

45） □□□□□□□□□□□□□□1884□11□12□□12□12□□BA□

46） □□□□□□□□□□□□1884□11□28□□□□□□□□□□□□□□□□1884□11□29□□12□12□□BA□□□□□□□□□□1884□10□3□□BA□

47） Busch□Bismarck□I□552.

48） □□□□□□□□□□□□□□□□□□□□□□□□□□□·□□□□□□□□□□□□□□□□1894–1918□□□□□1930□□[Mary E.Townsend□The Rise and Fall of Germany’s Colonial Empire□1884–1918□New York□1930□]□□□□□□□□□□Hans-Ulrich Wehler□Bismarck und der Imperialismus□□□□□□□□□□□□□□□□□□□

53） A.J.P.Taylor□□□□□□□“□□□□□□□”□□□□□□□□□□□□□□□□□□□□□□□□□□□□□Turner□□□□□□□□□“□□□□□□□□□□□□□□□□□□□□□□□□□□□□□□□”[Turner□“Bismarck’s Imperialist Venture□”p.77]□□□□□□□□□□□□□□□□□□□1878□□□□□□□□□□□□□□□□□□□□

54） □□□□□□□□□□□1884□10□17□□12□24□□BA□

55） □□□□□□□□□□□1884□12□9□□BA□

56） □□□□□□□□□□□□□□□□□□□1962□□□□46□[W.O.Henderson□Studies in German Colonial History□London□1962□□p.46]□Staley□War and the Private Investor□pp.431–432□Müller□Deutschland□p.425□□□□□□□□□□□□□□□□□□□1973□□□□331□□□□□□□[D.K.Fieldhouse□Economics and Empire□1830–1914□Ithaca□1973□□p.331and part I□passim]□□□□□□□·□□□□□□□□□□□□□□□□□□□□□□□□□□□□□□□□□□□□□□□1973□□[Benjamin J.Cohen□The Question of Imperialism□The Political Economy of Dominance and Dependence□New York□1973□]□

57） Wehler□Bismarck□pp.163–68.

58） □□□□·□□□□□□□□□·□□□□1824–1904□□□□□1932□□□□88–90□[Alex Bein□Friedrich Hammacher□1824–1904□Berlin□1932□□pp.88–90]□

59） Wehler□Bismarck□p.165.

60） □□□pp.236–238□□□□□□□□□□□1884□8□23□□BA□

61） Wehler□Bismarck□pp.282–85□Bein□Hammacher□pp.92–93.

62） □□□□□1885□6□18□□BA□

63） Münch□Hansemann□pp.246–48.

64） □□□·□□□·□□□□□□□□□□□□□□□□1884–1893□□□□□1922□□□□□□□□65□[Sir James Rennell Rodd□Social and Diplomatic Memories□1884–1893□London□1922□□I□65]□

65） Münch□Hansemann□pp.246–48.

66） □□□□□□□□□□·□□□□□□□□□□□□□□□□□□□□□□□□□□□□□1959□□□□104–105□[Kurt Büttner□Die Anfänge der deutschen Kolonialpolitik in Ostafrika□East Berlin□1959□□pp.104–5]□Müller□Deutschland□□□□Wehler□Bismarck□pp.343–367□

67） □□□□□□□□□Berchem□□1886□7□17□□GFO□I.A.A.a.50□adh.secr.□Vol.III□

68） Müller，Deutschland，pp.174–76.□□□

81） □□□□□□□□□□□□1883□10□6□□1883□□□□□□□□□□□□□□□□□□□□□□□□1883□11□1□□1884□4□20□□□□□□□□□□□□□□□□□□□□1883□11□10□□BA□□□□□□□□□□□□1883□10□6□□□□□□□□□□□1883□10□27□□BA□

82） □□□Bauer□□□□□1887□1□26□□□□□□□□□□□□□1887□1□30□31□□GFO□□□□144□□□□□□□□□□□□□1886□11□20□□BA□

83） □□□□□□□□□□□1888□1□14□□BA□

84） □Grunwald□Türkenhirsch□pp.58–62□□□□□□

85） □□□□□□□□□□1888□2□15□□GFO□□□□144□

86） □□·□□□□□□□□□□□·□·□□□□□□□□□□□□□□□□□□□□□□1923□□□□□□□□28–29□[Karl Helfferich□Georg von Siemens.Ein Lebensbild aus Deutschlands grosser Zeit□Vol.III□Berlin□1923□□pp.28–29]□

87） □□□□□□□□□1888□12□20□□GFO□□□□144□□□□□□□□□□□□□1888□8□15□□BA□

88） □□□□□□□□□□1888□9□8□□SA□

89） Feis□Europe□p.318.

90） □□□□□□□□□□□□□□□□□□□□□□□□□□□□Wuarin□Les Emprunts d’états□pp.223–235□

91） Helfferich□Siemens□III□46□□□□□□□□□□□□□□□□□□pp.15–132□

92） □□□·□□□□□□□□□1893□1□22□□BA□Fürstenberg□Lebensgeschichte□p.236□

93） Busch□Bismarck□III□52.

94） □□□□□□□□□□□□□□□□□□□□

Robinson and John Gallagher，Africa and the Victorians，The Official Mind of Imperialism，London，1961，]。

95） □□□□□□□□□□□1882□6□19□□SA□

96） Langer，European Alliances，p.254.

97） □□·□□□□□□□□□□□□□□□□□□□□□□□1938□□□□145□[Arthur E.Crouchley，The Economic Development of Modern Egypt，London，1938□□p.145]。

98） Emden，Money Powers，p.399.

99） □□□·□·□□□□□□□1885□4□19□□□□□□□□□□□□1885□4□20□□GFO□□□5□

100） □□□□□□□□□□1886□3□24□□□□□□□Derenthall□□□□□□1886□4□6□□□□□□□□□□1886□4□10□□GFO□□□5□□□1□

101） □□□□□□□□□□1886□4□14□□□□□

102） □□□□□□□□□□1886□4□13□□□□□

103） □□□1886□10□1□□

104） □□□□□□□1886□10□6□□□□□

105） □□□□□□□□1886□10□12□□□□□

106） □□□□□□□□1886□11□22□29□□□□□□□□□□□□1887□1□28□□□□□□□□□□□□□□1887□2□20□□□□□

107） □□□□□□□□□□□□□□□1889□12□31□□SA□

108） □□□□□□□□□□□□1888□4□7□9□□BA□

109） □□□□□□□□□□□□□□□1806–1914□□□□1972□□□□101□[D.C.M.Platt，Latin America and British Trade，1806–1914，London，1972□□p.101]。

110） □□□·□□□□□□□□□□□□□□□□□□□□□□1930□□□□213□[Edgar Turlington，Mexico and Her Foreign Creditors，New York，1930□□p.213]□□□□□□□□·□□□□□□□□□□□□□□□□□□□1964□□□□100□[Friedrich Katz，Deutschland，Diaz，und die Mexikanische Revolution，East Berlin，1964□□p.100]□□□□□□□□□□□·□□□□□□□Freiherr von Zedtwitz□□□□□□1888□12□26□□□□□□Mühlenberg□□□□□1898□2□5□□GFO□□□□1□Alfred Vagts□□□

111） □□F.Katz□Deutschland□p.100□

112） □□□p.103□

113） □□□pp.107□131□Wehler□Bismarck□p.226□□□Platt□Latin America□pp.298–302□

114） □□□□·□□□□□□□□□□□□□1893□12□1□□BA□

115） □□□□□□□□□□□□□□□□□□□□·□□□□□19□□□□□□□□□□□□□□□□□□□□□□□□□□□1958□□[Helmuth Stoecker□Deutschland und China im19.Jahrhundert.Das Eindringen des deutschen Kapitalismus□East Berlin□1958□]□□□□□□□□□□□□□□□□□□□□□□□□□Wehler□Bismarck□p.409□Münch□Hansemann□p.218□

116） H.Stoecker□Deutschland und China□pp.193–94□279–80.□□□□□□□□□□□□□□□□□□□□□□□□□□Stoecker□□□□□□□□□□□□□□□□□□□□□“□□□”□□□□□□□□□□□□□□□□□□□□□□□□□□□□□□□□□□□□□

117） □□□□□□□□□□1887□9□9□□□□□□□□Schwartzkoppen□□□□□1887□9□17□□Reichskanzlei□□□□□□□□□□□□□□□□□□□

123） □□□□□□□□□□□1884□10□14□□□□□□□□□□1882□3□28□□1886□1□5□□GFO□□□□□7□

124） □□□□□□□□1885□12□30□□□□□□□□□□□□□□□

125） □□□□□□□□1886□1□21□□□□□□□□□1886□1□15□□□□

126） □□□1888□12□7□□Fürstenberg□Lebensgeschichte□pp.278–98□Feis□Europe□pp.258–68□

127） □□□□□□□□□□1888□7□17□□□□□1888□7□19□22□□□□1888□7□21□□□□□□□1888□7□28□□GFO□□□□133□□□22□

128） □□□□□□□1888□6□5□18□□GFO□□□□□4□□□Helfferich□Siemens□III□4□□·□□□□Le Maistre□□□□□□1889□5□18□□GFO□□□44□BA□□□□□□□□□□□□□□□□□□□□□□□□□□□□□□□□□□□□Die Entwicklung der rumänischen Petroleum-Industrie und die Beteiligung der Disconto-Gesellschaft und des Bankhauses S.Bleichröder daran□□□□□□□□□□□□□□□□□□1907□□□□

129） Langer□European Alliances□pp.447–448□Staley□Private Investor□pp.92–93□Viner□“International Finance□”pp.59–63.□□□□□□□□1888□2□15□□GFO□□□□73□□□□□□□·□□□□□□□□□□□□□□□□□□□1964□□□□117□[Shepard B.Clough□The Economic History of Modern Italy□New York□1964□□p.117]□

130） □□□□□□□□□□□□1875□6□5□□□□□·□·□□□□□□□□□□1875□6□10□□BA□

131） □□□□□□□□□□1880□9□1□□10□1□4□□FA□

132） □□□□□□□□□□□□□□□1880–1887□□RA□

133） Clough□Modern Italy□p.126.

134） □□□□□□□□1888□2□15□□□□□1888□2□16□□GFO□□□□73□□□□

135） □□□□□□□□1888□2□29□□□□□□□□□1888□3□1□□□□□□□□□□1888□3□3□□□□

136） □□□□□□□□1888□3□21□□□□□□□□□□1888□3□30□□□□□□□□□1888□3□7□□□□

137） Feis□Europe□p.238□Clough□Modern Italy□pp.124–32□Münch□Hansemann□pp.204–6.

138） □□□□□□□□□□□□1890□4□3□□BA□□□·□□□□□1861□□1914□□□□□□□□□□□□□□1861–1894□□□□□1963□□□□244□[Gina Luzzato□L’economia italiana del1861al1914□Vol.1□1861–1894□Milan□1963□□p.244]□

139） Münch□Hansemann□p.206□Feis□Europe□p.239□Ludwig Raschdau□Unter Bismarck□pp.188–89.□□□□□□□□□□□□□□□□□□□□□□□□□□□1938□□□□9□[Wie ich Diplomat wurde□Aus dem Leben erzählt□Berlin□1938□□p.9]□

140） Staley□War and the Private Investor□p.11.

□□□□　□□□□□□

1） GW□XII□390.

2） Holstein Papers□II□□□□□□□□□□362□369□□

3） □□□□□□□□□□□□1888□3□10□□BA□

4） □1888–1890□□□□□·□·□□□□□□□□□□□□□□□□□□·□□□□□·□□□□□□□Gespräche mit undüber Gerson von Bleichröder in den Jahren1888–1890.Aus den Tagebüchern von Emil Friedrich Pindter□□□7□□1888□3□29□□□□□□□□□□□□□□□□□·□□□□□□□□

5） □□·□·□□□□□□□□□□1886–1894□□□□□1895□□□□379□[Elie de Cyon□Histoire de l’entente Franco-Russe□1886–1894□Paris□1895□□p.379]□

6） Langer□European Alliances□p.370.

7） □□□□·□□□□□□□□□□□□□□□□□1887–1890□□□□□□1959□□□□211□[Peter Rassow□Die Stellung Deutschlands im Kreise der Grossen Mächte□1887–1890□Mainz□1959□□p.211]□

8） Mai□Das deutsche Kapital□pp.131□vi□195.

9） Bussmann□Herbert von Bismarck□p.196.

10） □□□□□□□□□□□□□□□□□□□□

13） □□□□□□□□1886□12□24□25□□FA□

14） Holstein Papers□II□253□□□□□□□□1886□12□26□□FA□

15） Holstein Papers□II□327.

16） □□□□□□□□□1887□1□24□□BA□

17） □□□□□□□45□□1887□10□15□□□1306□□□□·□□□□□□□□□□□□□□□□□□□□1887–1914□□□□□□□□□□□□□1973□□□□141□[RenéGirault□Emprunts russes et investissements français en Russie□1887–1914.Récherches sur l’investissement international□Paris□1973□□p.141]□

18） Kumpf-Korfes□“Draht nach Russland□”p.157.

19） □□□□□□□□□□1887□11□28□□GFO□□□122□No.1a4□□□□□□□□□□1887□12□1□□FA□Pöls□□□□□

20） □□□□□□□□□Redern□□□□□□1886□9□10□□GFO□□□105□No.2□□□□□□□□□1893□3□13□□□□□□□□□John Röhl□□□□□

21） Cyon□L’entente Franco-Russe□pp.302–7.

22） □□□□□□□□□1887□5□29□□6□4□□BA□

23） □□□1887□7□24□□Cyon□L’entente Franco-Russe□pp.349–350.

24） □□□□□□□□□1888□2□24□□BA□

25） □□□□□□□1887□4□13□□GFO□□□105□□2□□

26） □□□□□□□□□1887□3□19□□GFO□□□91□□1□□

27） □□□□□□□□□□BA1023□□□Cyon□L’entente Franco-Russe□pp.395–405□

28） □□□□□□□□□□□□□□□□□□□□—□□□□□□□□□□□□□□□□□Encyclopedia Judaica□1971□□□□□□□□□□□□□□□□□□□

32） □□□□□□□□□□□1888□10□3□6□□BA□

33） □□□1888□11□9□□

34） Girault□Emprunts russes□pp.159–70.

35） DDF□VII□431.Kumpf-Korfes□“Draht nach Russland□”pp.165–71□Mai□Das deutsche Kapital□pp.151–53.□□□□·□·□□□□□□□□□□□□□1889□4□8□10□23□□BA□

36） Pindter□“Gespräche”□1889□6□26□□P.21□

37） Kumpf-Korfes□“Draht nach Russland□”pp.166–7.

38） □□□·□□□□□□□□□□□□□□□□□□□□□□□□1939□□31□□□760□[Richard Hertz□“Der Fall Wohlgemuth□”Historische Vierteljahrschrift□31□1939□□760]□

39） Bussmann□Herbert von Bismarck□p.537.

40） □□□·□·□□□□□□□□□1889□6□24□□□□□□□□□John Röhl□□□□□

41） Bussmann□Herbert von Bismarck□p.540–41.

42） Rogge□Holstein□p.330.

43） □□·□□□□□□□□□□1890–1914□□□□1968□□□□4□□□68□[Martin Kitchen□The German Officer Corps□1890–1914□Oxford□1968□□ch.IV and p.68]□

44） Meisner□Denkwürdigkeiten … Waldersee□II□55.

45） □□□□□□□□□□□□□□□□□□□□□□□□1887–1890□□□□□□□□□□1966□□9□□□79□[J.C.G.Röhl□“The Disintegration of the Kartell and the Politics of Bismarck’s Fall from Power□1887–1890□”Historical Journal□9□1966□□79]□Fürstenberg□Lebensgeschichte□pp.244–246□

46） Rich□Holstein□I□253□Raschdau□Unter Bismarck□p.18.

47） Meisner□Denkwürdigkeiten … Waldersee□II□66–67.

48） □□□p.112□

49） □□□pp.54–55□□□Langer□European Alliances□p.496□

50） Pindter□“Gespräche”□1889□6□18□□□20□□

51□ □□□□□□□□□□□□□□□□□·□·□□□□□□□□□□□□□□□□□□□□1928□□□□351□[H.O.Meisner□ed.□Aus dem Briefwechsel des Generalfeldmarschalls Alfred Grafen von Waldersee□Vol.I□□Stuttgart□1928□□p.351]□

52□ □□□□□□□□□□1890□3□6□10□13□□BA□

53□ Pindter□“Gespräche”□1890□3□8□□□28□□□□□□□□□□□□□□□□□Röhl□Germany without Bismarck□□□□

54□ □□□□□□□□□·□□□□□Franz Schnabel□□□□□□□□□□□□□□□□□□□

67） Vierhaus，Spitzemberg，p.272.

68） Pindter，“Gespräche”，1890，4，12，第32–33页。

69） 关于这一时期的情况，1891–1892年BA的报告中有详细记载，1891年BA的报告中也有记载，1892年2月1日BA的报告中有记载，1890年12月9日GFO第一卷第131页。

70） Kardorff，Kardorff，p.247.

71） Raschdau，Unter Bismarck，p.155；关于这一点，参见Ludwig Reiners，Bismarck gründet das Reich，1864–1871，Munich，1957，第二卷，第263页。[Ludwig Reiners，Bismarck gründet das Reich，1864–1871，Munich，1957，II，263]。

72） 关于这一点，参见1890年3月30日BA。

73） Pindter，“Gespräche”，1890，4，7，第pp.31–32。

74） 关于这一点，Chrysander的报告中有详细记载，1890，6，17，BA。

75） 关于这一点，参见1891，12，9，BA。

76） Pindter，“Gespräche”，1890，5，15，第33页。

77） 关于这一点，参见1890，6，30，Pindter，“Gespräche”，1890，6，2，第34页。

78） Rogge，Holstein，p.364.

79） 关于这一点，参见1892，9，11，BA。

80） GW，XIV2，1008.

81） GW，IX，336；关于这一点，参见1935，6，16，[Samter，“Fünf Generationen，”Gemeindeblatt der jüdischen Gemeinde zu Berlin，June16，1935]。

82） 关于这一点，参见1891，4，7，BA。

83） 关于这一点，参见1893，2，3，BA。

84） 关于这一点，参见1893，2，23，BA。

85） Taylor，Bismarck，p.253.

第四章　第二帝国的崩溃

1□ □□□□

8） □□□□□□□□□·□□□□□□□□□□□□□□□□□□□□1958□□□271□[The Protestant Ethic and the Spirit of Capitalism□New York□1958□□p.271]□

9） □□19□□□□□□□□□□□□□□□□·□□□□□□□□□□□□□□□□□□□□□□□□1815–1850□□□□□□1956□□[Eleonore Sterling□Er ist wie Du.Aus der Frühgeschichte des Antisemitismus in Deutschland□1815–1850□□Munich□1956□]□

10） Cohn□Warrant for Genocide□p.16.

11） □□□·□□□□□□□□□□□□□□□□□□1918□□□188–189□[Walther Rathenau□Gesammelte Schriften□Vol.I□Berlin□1918□□pp.188–89]□

12） □□□p.190□

13） □□Marrus□Politics of Assimilation□p.61□

14） □□□□□□□□□Schorsch□Jewish Reactions□

15） Toury□□□Politischen Orientierungen□p.151□

16） □□□□□p.286□

17） □□□1956□□1□□□107–108□[W.Blumenberg□“Ein Unbekanntes Kapitel aus Marx’Leben.Briefe an die holländischen Verwandten□”International Review of Social History□1□1956□□107–8]□

18） □□□·□□□□□□□□□·□□□□□□1850□6□8□□BA□

19） □□□□·□□□□□□□□□□1864□3□19□□BA□

20） □□□1858□9□19□□

21） Toury□Politischen Orientierungen□p.16.

22） □□□p.111□

23） □□□□□□□□□□1871□3□12□□BA□

24） □□□1871□3□24□□

25） □□□·□□□□□□□□□□□□□□□□□□□1939□□□125□[Cecil Roth□The Magnificent Rothschilds□London□1939□□p.125]□

26□ □□□□□□□□□□□□□□□□□□□□1929□□[Sigilla Veri.Lexikon der Juden□Erfurt□1929□]□□638□□“□□□□□”□□□

27□ □□□□□□□□□□□□□□□Neue Allgemeine Zeitung für Franken und Thüringen□□1879□4□25□□BA□

28□ Vierhaus□Spitzemberg□pp.132□136□138.

29□ □□□p.88□

30□ □□□□□1874□1□16□□FA□□Allan Mitchell□□□

31□ □□□□□□□□□·□·□□□□David J.De Levita□□□□□□□□□□□□□□□□□□□□□□□1965□□□□86–95□187–189□[The Concept of Identity□Paris and The Hague□1965□□pp.86–95□187–89]□□□□□□“□□”□□□□□□□□□□□□□□□□

32□ □□□□□□□□□□□1876□4□20□□BA□

33□ □□□□□□□·□□□1883□10□5□□HS□

34□ □Theodore Zeldin□□□□□□□□□□France□1848–1945□□□□□□□□□□·□□□□□□□□□□□□□□□□□□□□□□□□□□□□□□□□□□□□1830–1900□□□□□□□□□□□□□□□1964□□[Ernest K.Bramstedt□Aristocracy and the Middle-Classes in Germany□Social Types in German Literature□1830–1900□rev.ed.□Chicago□1964□]□

35□ □□□□1888□10□9□□BLHA□□□□□□□□□□□□□·□□□□□□□□□□□30□□□□·□□□□□□□□□□□□□□□□□□□□□□□□□□□1912□□□□138□□[Rudolf Martin□ed.□Jahrbuch des Vermögens und Einkommens der Millionäre in Preussen□Berlin□1912□□pp.138ff]□

36□ □□·□□□□□□□□□□□□□□□□□□□1884□□□□156–157□[Comte Paul Vasili□La Sociétéde Berlin□Paris□1884□□pp.156–57]□

37□ Sir James Rennell Rodd□Social and Diplomatie Memories□p.60.□□□□□□□□□□□·□□□□□□□□□□□□□□□□□□□□□□□□□□□□□□□□□·□□□□□□□□□1975□□20□□□47–58□[Lamar Cecil□“Jews and Junkers in Imperial Berlin□”LBY□20□1975□□47–58]□□□□□□□□□□□□□□□□□□□□

38□ □□□□·□·□□□□□□□□□□□□·□□□□□□□□□□□□□□□·□□□□□□□□□□1937□□□□269–279□305□[Maxe von Arnim□Tochter Bettinas/Gräfin von Oriola□ed.by Johannes Werner□Leipzig□1937□□pp.269–79□305]□□□□□□□□□□□□□□□□Vierhaus□Spitzemberg□pp.137–138□

39□ Vasili□La Sociétéde Berlin□p.158.

40□ □□□□□□□□□□□□□□□□□□□□□□□□·□·□□□□□□□□□□□□□□□□□□□□1849–1924□□□□□□1925□□□□209□[Eugen von Jagemann□Fünfundsiebzig Jahre des Erlebens und Erfahrens□1849–1924□Heidelberg□1925□□p.209]□

41□ □□□□·□□□□□□·□·□□□□□□□1879□3□7□□BA□

42□ Monypenny and Buckle□Disraeli□II□1202.

43□ 19□□□□□□□□□□□□□□□□□□□

□□□□□□□□□□1882□6□23□□BA□

58□ □□□□□□□□□□□□1876□5□15□□BA□

59□ □□□□□□□□□□□□1870□5□20□□□□□□□□□□□□□□1871□7□9□□□□□□□□□□□□□□1871□8□29□□□□□□□□□Dr.Herzberg□□□□□□□□1871□8□19□□9□2□□BA□

60□ □□□□□□□□□□□□□□□1881□7□31□□BA□

61□ □□□□□□□□□1889□1□1□□□□□□□□□□□□□□□□1883□9□8□□BA□

62□ □□□□□□□Dr.A.Eberhard□□□□□□□□1865□8□6□□BA□

63□ □□·□·□□□□□□□□□□□□1878□8□14□□BA□

64□ □□□□□□□□□□□□□□1865□8□6□□□□□□□□□□1875□10□20□□BA□

65□ □□□□□□□□□□□□□□·□□□□□□□□□□□□□□□□

75） □□□□□□□□□□□□1879□12□29□□FA□

76） Sigilla Veri□“Bleichröder□”p.653.

77） □□·□·□□□□□□□□□□□□□1879□8□14□□BA□

78） □□□□□□□□□□□□1889□1□19□□BA□

79） □□□□□□□□□□□□1882□1□27□□6□13□□10□19□□BA□

80） □□□□□□□□□□1881□2□19□□

81） □□□□□□□□·□□□1881□2□20□□HS□

82） □□□□□□□□Philipsborn□□□□□□□□1881□12□3□□□□□·□·□□□□□□□□□□□□□1881□12□1□□BA□

83） □□□□□□□□□□1881□12□12□□BA□

84） □□□□□□□□□□□□□□1882□1□4□□BA□

85） □□□Kühlow□□□□□1882□5□17□22□□□□□□□□□□·□·□□□□□□1884□9□28□□BA□

86） □□□1882□5□17□□BA□

87） Fürstenberg□Lebensgeschichte□p.57.

88） □□□□□□□□·□·□□□□□□1884□9□28□□10□19□□BA□

89） □□□□□□□□□□□□□□□□□1936□□□□12□[The Memoirs of Count Bernstorff □London□1936□□p.12]□

90） Sigilla Veri□“Bleichröder□”p.656.

91） 1889□6□8□□BA□

92） □□□□□□□□□·□□□1890□12□3□□1892□11□30□□□□□□□□□□□□□Kl.Erw.□310□

93） □□□□□□□□□□□□□□□·□□□□□□□Dr.Joachim Sprinz□□□□□□□□□□□□□□□□

1□ □□□□□□□□□□□□□□□□□□□□□□□·□□□□□□□□□·□□□□□□□□□□□□□□□□□□□

10□ □□□·□□□□□□□□□□□□□□□□□□□□□□1873–1890□□□□□□□□□□□□1927□□168□□□11□[Kurt Wawrzinek□“Die Entstehung der deutschen Antisemitenparteien□1873–1890□□”Historische Studien□168□1927□□11]□

11□ □□□·□□□□□□□□□□□□□□□□□□□□□□1935□□□□14□[Hermann Zang□“Die Gartenlaube”als politisches Organ□Würzburg□1935□□p.14]□

12□ Glagau□Börsen-und Gründungs-Schwindel□p.24.

13□ □□□pp.xxx□150□xxv□30□

14□ Wawrzinek□“Entstehung□”p.9.

15□ □□□pp.9–11□

16□ □□□p.12□

17□ □□□□□·□□□□□□□□□□□□□□□□□□□□□□1965□□□□56□[Walter Boehlich□ed.□Der Berliner Antisemitismusstreit□Frankfurt□1965□□p.56□Massing□Rehearsal for Destruction□pp.14–15]□

18□ □□□□□□□□1875□9□10□□□□Nipperdey and Rürup□“Antisemitismus”□p.142□

19□ □□·□·□□□—□□□1897□□□□40–41□[Otto von Diest-Daber□Bismarck und Bleichröder.Deutsches Rechtsbewusstsein und die Gleichheit vor dem Gesetze□Munich□1897□□pp.40–41]□

20□ □□□□□□□□□□□□□□□□□□□□

□□□□□□□1874□10□11□□DZA□□□□□□□□□□□□□□□□□—□□□□□□□□□□□□□□□□□□□□401□□□1□□

26□ Kardorff□Kardorff□pp.101–105□Diest-Daber□Bismarck und Bleichröder□p.10□□□□□□

27□ Kardorff□Kardorff□p.107.

28□ □□□□□□□□□□□1877□6□1□□BA□

29□ □□□□□□□□□·□·□□□□1877□5□25□28□□FA□□□□·□·□□□□□□□□□1877□5□27□□BA□

30□ □□□□1878□3□28□□DZA□□□□□□□□□□□□□□□□—□□□□□□□□□□□□□□□□□□□□401□□□1□□□□□□□□□□□□1877□10□27□□BA□

31□ Kardorff□Kardorff□p.110□Diest-Daber□Bismarck und Bleichröder□pp.106–201.□□Diest-Daber□Berichtigung□□□□□□

32□ Rudolph Meyer□Politische Gründer□p.27.

33□ □□□p.2□

34□ □□□p.200□

35□ □□□p.4□

36□ □□□pp.77□104□185□200–201□

37□ Rudolph Meyer□Briefe und sozialpolitische Aufsätze ...□I□pp.709□740.□□Politische Gründer□p.202□Kardorff□Kardorff□pp.106–107□

38□ □□□·□□□□□□□□□□□□□□□□□□□1894□□□□12□[Hermann Bahr□Der Antisemitismus.Ein internationales Interview□Berlin□1894□□p.12]□

39□ □□□□□□□□□□□□□□□□□□Vierhaus□Spitzemberg□p.386□

40□ Pulzer□Political Anti-Semitism□p.92.

41□ □□□□□□□□□□□□□□Schorsch□Jewish Reactions□pp.47–48□□□□□□·□□□□□□□□□□□□□□□□□□□□□□□□□□1879–1881□□□□□□□·□□□□□□□□1966□□11□□□164□[Michael A.Meyer□“Great Debate on Antisemitism□Jewish Reaction to New Hostility in Germany□1879–1881□”LBY□11□1966□□164]□

42□ □□□·□□□

59□ □□□□□□□□□□□□·□□□□□□□□·□□□□□□□□□□□□□□□□1848–1893□□□□□□□□□□1970□□3□□□332–352□[Stanley Zucker□"Ludwig Bamberger and the Rise of Anti-Semitism in Germany□1848–1893□"CEH□3□1970□□332–52]□

60□ □□·□·□□□□□□□□□□□□□□□□□□□□□1970□□□□47□[Eça de Queiroz□Letters from England□Athens□Ohio□1970□□p.47]□

61□ □□□□□□□□□□1880□11□20□□GFO□I.A.A.a.50□□3□□

62□ □·□·□□□□□□□□□□□1880□11□22□□□□□□□□B/XXI□R/263□□□□□□□□□□□□□□Marvin Swartz□□□

63□ □□□□□□□□□1885□11□25□□

64□ □□□1880□11□23□□

65□ Pulzer□Political Anti-Semitism□pp.337–338□□□·□□□□□□□□□□□□□□·□□□□□□□□□□□□□□□□1967□□□□341–342□[Hans Liebeschütz□Das Judentum im deutschen Geschichtsbild von Hegel bis Max Weber□Tübingen□1967□□pp.341–2]□Boehlich□Antisemitismusstreit□pp.202–204□

66□ Denkwürdigkeiten…Hohenlohe□II□307.

67□ □□·□□□□□□□□□□□·□□□□□□□□□□1907□□□□375□[Anton Bettelheim□Berthold Auerbach□Stuttgart□1907□□p.375]□

68□ □□□□·□□□□□□□□□□□□□·□·□□□□□□1864–1893□□□□□□□□□1922□□□□137□[Jakob Burckhardts Briefe an seinen Freund Friedrich von Preen□1864–1893□Stuttgart and Berlin□1922□□p.137]□

69□ □□□□□□Schorsch□Jewish Reactions□pp.47–48□□□□□□

70□ □□□□□□□□□□□□Failure of Illiberalism□pp.17–19□

71□ □□□□□□□□·□·□□□□1880□11□19□□DAZ□□□□□□□□□□□□□□□□□□□□□□16□□□1□□

72□ □□□·□·□□□□□□□□1880□11□29□□□□□

73□ □□□□□□□□□□□□□1880□12□4□□□□□□□□1880□12□27□□□□□Frank□Stoecker□p.100□

74□ □□□□□□□□□□1880□12□29□□FA□□□□□□□□Wilmowsky□□□□□□□□1881□1□26□□DAZ□□□□□□□□□□□□□□□□□□□□□□16□□□1□□

75□ □□□□□□□□□□□□□1880□6□13□□BA□□□□·□□□□□□□□□□□□□□□□□□□□□□□□□□□□□1938□□□□352□[Franz Kobler□ed.□Jüdische Geschichte in Briefen aus Ost und West□Vienna□1938□□p.352]□

76□ □□□□□□□□□□□□□1875□9□29□□1880□11□5□□BA□

77□ □□□□·□·□□□□□□□□□□□□□1880□12□4□□BA□

78□ Boehlich□Antisemitismusstreit□p.176.

79□ M.A.Meyer□“Great Debate on Antisemitism□”p.169.□□□□·□□□□□□□□·□□□□□□□·□□□□□□□□□□□□□□□□□□□□□□□□□□□□1971□□□□154□[Ingrid Belke□ed.□Moritz Lazarus und Hermann Steinthal.Die Begründer der Völkerpsychologie in ihren Briefen□Tübingen□1971□□p.154]□

80□ □□□□□□□□·□·□□□□1880□12□31□□DAZ□□□□□□□□□□□□□□□□□□□□□□□16□□□1□□

81□ □□□□□□□□□□·□·□□□□1880□12□22□□FA□□Hoepke□□□□□

82□ Zucker□“Ludwig Bamberger□”pp.338–350.

83□ Schulthess□Geschichtskalender□1881□p.31□□□□□□□□1881□5□22□□1881□8□21□□DAZ□□□□□□□□□□□□□□□□□□□□□□16□□□1□□

84□ Schorsch□Jewish Reactions□p.39.

85□ □□□□□□□□□1882□5□22□□DAZ□□□□□□□□□□□□□□□□□□□□□□16□□□1□□

86□ □□□□□□□□□□□□1881□12□29□□AI□IA1□

87□ Frank□Stoecker□pp.109–110.

88□ Massing□Rehearsal for Destruction□p.37.

89□ □□□□·□□□□□□□□□□□□□□□□□□□□□1965□□□□77□[Gustav Seeber□Zwischen Bebel und Bismarck□East Berlin□1965□□p.77]□

90□ □□□□□Die Post□□□□1881□11□6□□DAZ□□□□□□□□□□□□□□□□□□□□□□16□□□1□□GW□VIII□423–424□

91□ □□□□□1894□5□8□□1897□12□31□□BLHA□□□□□□□□□□□□□□□·□□□□□□□□□□□□30□□□Hamburger□Juden imöffentlichen Leben□pp.136–138□Toury□Politischen Orientierungen□pp.182–185□

92□ □□□·□□□□□□□□□□□□□□□□□□□□□□□□□□□□□□□□□□□□□□□·□□□□□□□□1972□□17□□□17□[Marjorie Lamberti□“The Prussian Government and the Jews□Official Behavior and Policy-Making in the Wilhelminian Era□”LBY□17□1972□□17]□

93□ Jöhlinger□Bismarck und die Juden□□□□□□□pp.43–45□

94□ □□□□·□□□1927□□□□366□[Johannes Ziekursch□Politische Geschichte des Neuen Deutschen Kaiserreiches□Vol.II□Das Zeitalter Bismarcks□Frankfurt□1927□□p.366]□

95□ □□□□□□□□□1884□5□12□□DAZ□□□□□□□□□□□□□□□□□□□□□16□□□1□□

96□ □□□□□·□□□□Sigismund Simmel□□□□□·□□□□1885□11□6□□AI□IA1□

97□ □Tal□Christians and Jews□□□□□□

98□ □□□□□·□□□·□□□□□□·□□□□□□□□□□1□□□□□□□□1889□□□□3□7□17□21□[Christoph Joseph Cremer□Die angeblichen10□000Mark des Herrn von Bleichröder□Berlin□1889□□pp.3□7□17□21]□

□□□□ □□□□□

1□ □□□□□□□□□□1881□4□10□□□□□□□□□□BLHA□□□□□□□□□□□□□□·□□□□□□□□□□□□□30□

2□ □□□□□□□□□□1879□9□26□□1880□12□□BA□

3□ □□□□□□□□Staatsbürger-Zeitung□□□□1889□9□5□□BLHA□□□□□□□□□□□□□□·□□□□□□□□□□30□

4□ □□·□□□□□□□□□□□□□□□□□□□□□□□□□□□□□□□□1871–1898□□□□□□□1962□□□□62□[Dieter Fricke□Bismarcks Prätorianer.Die Berliner politische Polizei im Kampf gegen die deutsche Arbeiterbewegung□1871–1898□□East Berlin□1962□□p.62]□

5□ Jöhlinger□Bismarck und die Juden□pp.46–47□□□·□□□□□□□□□□□□□□□□□□□□□□□□□□□1891□□□□145□[Carl Paasch□Der Jüdische Dämon□2vols.in1□Leipzig□n.d.□□1891□□□p.145]□□□□□□·□□□□□□□□□□□□□□□□□□□□□□□□□□□□1891□□□□□□□□4□[Hermann Ahlwardt□Die Prozesse Manchéund Bleichröder□Leipzig□1891□□I□4]□

6□ □□□·□□□□□□□□□□1877□3□18□24□□BA□

7□ □□□□□□□□□□1879□6□18□22□□BA□

8） □□·□·□□□□□□□□□□□□□1880□7□3□24□□BA□

9） □□□1884□11□22□□□□□□□□□□□□□1883□12□4□□DZA□□□□□□□□□□□□□□□□□·□□□□□□□□□□8□□□746□

10） □□□□□□□□□□1875□6□11□□BA□

11） □□□□□□□□□1883□12□4□□DZA□□□□□□□□□□□□□□□□□·□□□□□□□□□□8□□□746□

12） Fricke□Bismarcks Prätorianer□p.53.

13） □□□□□□□□1883□11□13□□□□□DZA□□□□□□□□□□□□□□□□·□□□□□□□□□□8□□□746□

14） □□□□□□□□□□□□□□□□□□□□□□□□□□□□□1891□10□15□□□□□

15） □□□□□□□□□□□□□□□□□□□□□□□□□□1893□□□□□□□[Schwerin und Bleichröder□Edelmann und Jude□Dresden□1893□]□□□□□□□□□□□□□□□□□□□□□□□

16） □□□□□□□□□□□□□□□□□1884□2□12□□DZA□□□□□□□□□□□□□□□□□·□□□□□□□□□□8□□□746□

17） Schwerin und Bleichröder□p.82.

18） □□□□□□□□□□□Adjutant Oberstleutnant□□□□□□□1884□12□30□□DZA□□□□□□□□□□□□□□□·□□□□□□□□□□8□□□746□

19） Holstein Papers□II□84–85□93–94□Bussmann□Herbert von Bismarck□pp.210–3.

20） Pulzer□Political Anti-Semitism□pp.112–3.

21） □□□·□□□□□□□□□□□□□□□□□□□□1891□□□□45□61□[Hermann Ahlwardt□Der Eid eines Juden□Berlin□1891□□pp.45□61]□

22） □□□□□□□□1891□7□10□□BLHA□□□□□□□□□□□□□·□□□□□□□□□□30□

23） □□□□□□1890□7□27□□□□Massing□Rehearsal for Destruction□p.266□

24） □□□□□1891□10□28□□BLHA□□□□□□□□□□□□□·□□□□□□□□□□30□

25） Ahlwardt□Prozesse Manché□p.8.□□□□□□□□□□□□□□□□□□□□□·□□□□□□□□□□□□□□□□□1891□□[Dr.Erwin Bauer□Der Fall Bleichröder□Leipzig□1891□]□

26□ □□□□□□□□□□□□□□1891□10□15□□DZA□□□□□□□□□□□□□□□□□□□□·□□□□□□□□□□□□8□□□746□

27□ □□□□□□□□□□□□1891□10□29□□□□□□

28□ □□·□□□□□□□□□□1890□12□3□□BA□□□□□□□□□□□□□□□□□□□

5） □□□·□□□□□□□□□□1898□10□22□□□□□□□□□□□□□J.A.Sherman□□□□□□□·□□□□Eric M.Warburg□□□□□□□□□□□□□□□1976□6□9□□

6） □□·□·□□□□□□□□□□□□□□□1927□□□□334□[Paul H.von Schwabach□Aus meinen Akten□Berlin□1927□□p.334]□

7） □□□□330□□□□□□□□□□□□□□□

8） □□□□□1893□1□4□□□□□□□□□1893□2□11□□BLHA□□□□□□□□□□□□□□□·□□□□·□□□□□□□□□30□

9） Fürstenberg□Lebensgeschichte□p.399.

10） □□□·□□□□□□□□·□□□□□□□□□□□□□□1888–1918□□□□□□1967□□□□109□[Lamar Cecil□Albert Ballin□Business and Politics in Imperial Germany□1888–1918□Princeton□1967□□p.109]□□□□□□□□□□□□□□□□□□□□·□□□□□□□□20□□□47–58□[“Jews and Junkers□”LBY□20□47–58]□

11） □□□□□□□1938□11□19□□

12） Schwabach□Aus meinen Akten□p.313□□□□□□□·□□□□□□□□□□□□□□□□·□·□□□□□□□□□□□□□□□□□1929□□7□□□317–318□[Friedrich Thimme□“Auswärtige Politik und Hochfinanz.Aus den Papieren Paul H.von Schwabachs□”Europäische Gespräche□7□1929□□317–8]□

13） Schwabach□Aus meinen Akten□p.386.

14） □□□p.440□

15） □□□p.387□

16） □□□□□□1903□4□1□□BLHA□□□□□□□□□□□□□□□·□□□□·□□□□□□□□□□30□

17） □□□□□□1909□4□24□□□□□□□□Die Wahrheit□□□□1909□4□24□□□□□

18） □□□□□□1913□12□5□□1917□1□12□□□□□□□□□Berliner Zeitung am Mittag□□□□1913□6□13□□

19） Jagemann□Fünfundsiebzig Jahre□p.271.

20） Emden□Money Powers□p.254□□□□□·□□□□□□□□□□□□□□□□□□□□□□□□□□□□□□□□□□□□1962□□□□725–726□[Siegmund Kaznelson□ed.□Juden im deutschen Kulturbereich□3rd ed.□Berlin□1962□□pp.725–6]□□□□□·□□□□□□□□□□□□□□□□□□□□□□1975□□□□76□[Modris Eksteins□The Limits of Reason□Oxford□1975□□p.76]□

21） □□□□□□□□□□□□□□□□□Sprinz□□□□□□□□□□□□□□□□□

22） □□·□·□□□□□□□□□1938□10□18□□BA□□□□□□□□□□□□□□□□□

□□

□□□

□□□

□□□

□□□

□□□□

□□□

Grossmacht□Studien zum Verhältnis von Wirtschaft und Staat während der Reichsgründungszeit□1848–1881.Cologne and Berlin□1966□□

□□·□□□□·□□□1966□□Born□Karl Erich□ed.□Bismarck-Bibliographie.Quellen und Literatur zur Geschichte Bismarcks und seiner Zeit.Cologne□1966□□

□□□·□□□□□□□□□□□□□□·□·□□□□□□□□□□□□□□□□□□□□□1964□□Bussmann□Walter□ed.□Staatssekretär Graf Herbert von Bismarck.Aus seiner politischen Privatkorrespondenz.Göttingen□1964□□

□□·□□□□□□□□□□□□□□□□1640—1945□□□□□1955□□Craig□Gordon A.□The Politics of the Prussian Army□1640–1945.Oxford□1955□□

□□·□·□□□□□□□□□□□□□□□□□□□□□1965□□De Levita□David J.□The Concept of Identity.Paris and The Hague□1965□□

□□□□·□·□□□□□□□□□□□□□□□□□□□

□□·□□□□□□□□□□□·□□□□□□□□□□□□□□□□□□1870—1914□□□□□1931□□Fürstenberg□Hans□ed.□Carl Fürstenberg.Die Lebensgeschichte eines deutschen Bankiers□1870–1914.Berlin□1931□□

□□□□·□□□□□□□□□□□□□□□□□□19□□□□□□□□□□□□□□□□□□1975□□Gilbert□Felix□ed.□Bankiers□Künstler und Gelehrte.Unveröffentlichte Briefe der Familie Mendelssohn aus dem19.Jahrhundert.New York□1975□□

□□□·□□□□□□□□□□□□□□□□1955□□Hofstadter□Richard□The Age of Reform.New York□1955□□

——□□□□□□□□□□□□□□□□□□□□1965□□The Paranoid Style in American Politics and Other Essays.New York□1965□□

□□·□□□□□□□□□□□□□□□□□□□□1970□Holborn□Hajo□Germany and Europe□Historical Essays.New York□1970□□

——□□□□□□1840—1945□□□□1969□□A History of Modern Germany□1840–1945.New York□1969□□

□□□·□□□□□□□□□□□□□□□□□1870—1871□□□□1961□□Howard□Michael□The Franco-Prussian War□The German Invasion of France□1870–1871.New York□1961□□

□□□·□□□□□□□□1914□□□□□□□□□□□1968□□Joll□James□1914.The Unspoken Assumptions.London□1968□□

□□□□·□□□□□□□□□□□□□□□□□□□□□□□□□□□□□□□□□□1972□□Kaelble□Helmut□Berliner Unternehmer während der frühen Industrialisierung.Herkunft□sozialer Status und politischer Einfluss.Berlin□1972□□

□□□·□□□□□□□□□□□□□□□□□□□1770—1870□□□□□□□□1973□□Katz□Jacob□Out of the Ghetto□The Social

Background of Jewish Emancipation，1770–1870.Cambridge，Mass.，1973）。

（2）·（19）—（）·（1965）Kehr，Eckart，Der Primat der Innenpolitik.Gesammelte Aufsätze zur preussischdeutschen Sozialgeschichte im19.Jahrhundert，ed.by Hans-Ulrich Wehler.Berlin，1965）。

（3）·（1968），77，888—924）Kissinger，Henry A.，“The White Revolutionary，Reflections on Bismarck，”Daedalus，97，1968），888–924）。

（4）·（1958）Landes，David S.，Bankers and Pashas，International Finance and Economic Imperialism in Egypt.London，1958）。

（5）——（1961），21，496—512）“Some Thoughts on the Nature of Economic Imperialism，”JEH，21，1961），496–512）。

（6）——（1750）（1969），The Unbound Prometheus，Technological Change and Industrial Development in Western Europe from1750to the Present.London，1969）。

（7）·（1871—1890）（1956），Langer，William L.，European Alliances and Alignments，1871–1890，2nd ed.New York，1956）。

（8）·（1961），21，483—495）Lüthy，Herbert，“Colonization and the Making of Mankind，”JEH，21，1961），483–95）。

（9）·（1848—1850）Marx，Karl，Manifesto of the Communist

Party□The Eighteenth Brumaire of Louis Bonaparte□The Civil War in France□The Class Struggles in France□1848to1850□□

□□□·□□□□□□□·□·□□□□□□□□1932□□Münch□Hermann□ Adolph von Hansemann.Munich□1932□□

□□□·□·□□□□□□□□□□□□□□□□□15□□□□19□□□□□1923—1933 □Petersdorff□Hermann von□and others□eds.□Bismarck□Die Gesammelten Werke□15vols□in19□Berlin□1923–1933□□

□□·□□□□□□□□□□□□□□□□□□□□□1815—1871□□□□□□1963□ □Pflanze□Otto□Bismarck and the Development of Germany□ The Period of Unification□1815–1871.Princeton□1963□□

——□□□□□□□□□□□□□□□□□□□□□□□□□□1972□□77□□□419—444□□"Toward a Psychoanalytical Interpretation of Bismarck□"AHR□77□1972□□419–44□□

□□·□□□□□□□□□□□□□□□□□□□□1—3□□□□1955—1961□□Rich□ Norman□and Fischer□M.H.□eds.□The Holstein Papers□vols.I-III.Cambridge□1955–1961□□

□□□□□□□□□□□□□□□□□"□□□□"□□□□□□□1975□□Rürup□ Reinhardt□Emanzipation und Antisemitismus.Studien zur"Judenfrage"der bürgerlichen Gesellschaft.Göttingen□ 1975□□

□□·□□□□□□□□□□□□□□□□□□□□1967□□Rosenberg□Hans□ Grosse Depression und Bismarckzeit.Berlin□1967□□

□—□□·□□□□□□□□□□□□□□□□1948□□Sartre□Jean-Paul.Portrait of the Anti-Semite.London□1948□□

□□□□·□□□□□□□□□□□□□□□□□□1870—1914□□□□1972□ □Schorsch□Ismar□Jewish Reactions to German Anti-Semitism□1870–1914.New York□1972□□

□□□□□□□□□□□□□□□□□□□□1955□□Taylor□A.J.P.□Bismarck□The Man and the Statesman.New York□1955□□

——□□□□□□□□□□1848—1918□□□□1954□□The Struggle for Mastery in Europe□1848–1918.Oxford□1954□□

□□□□·□□□□□□□□□□□□□□□□□□□

——□□□□□□□□□1871—1918□□□□□□1970□□Krisenherde des Kaiserreichs□1871–1918.Göttingen□1970□□

——□□□□□□□□□□□□□□□□□□□□1966□□Moderne deutsche Sozialgeschichte.Cologne and Berlin□1966□□

□□□·□□□□□□□□1848—1945□□□□□□□□□□□□□□□□□□□□1973□□Zeldin Theodore□France□1848–1945□Vol.I□Ambition□Love□and Politics.Oxford□1973□□

□□□□·□□□□□□□□□□□□□□□□□□□□□□□□□□□□1925—1930□□Ziekursch□Johannes□Politische Geschichte des Neuen Deutschen Kaiserreiches□3vols.Frankfurt□1925–1930□□

□□□□□·□□□□□1834—1879□□□□—□□□□□□□□□19□□□□□□□□□□□□□□□□□□□□1962□□Zunkel□Friedrich□Der Rheinisch-Westfälische Unternehmer1834–1879□Ein Beitrag zur Geschichte des deutschen Bürgertums im19.Jahrhundert.Cologne and Opladen□1962□□

□□□□

□□□·□□□

□□20□□□

理想家会员计划

不止于读书

[我的理想国imaginist]

专属社区

活动特权

独家视频

更多权益

理 想 国
imaginist

想象另一种可能

好文 影像 活动

共读 共赏 共享

手机扫码

发现更多内容

[MIRROR]

金与铁：俾斯麦、布莱希罗德与德意志帝国的建立

GOLD AND IRON:
BISMARCK, BLEICHRÖDER,
AND THE BUILDING OF THE GERMAN EMPIRE

菜昂内尔·特里林奖得主丨国家图书奖提名

[《金与铁》]对我们理解近代欧洲历史中的一些重大主题做出了重要贡献，如犹太人与德国人、经济学与政治学、银行业与外交的关系。

——詹姆斯·乔尔，《纽约时报书评》

我对本书的赞美无论如何都不会过高。这是一部原创学术作品，精准而深刻。它让一段被掩埋的历史重见天日，并凭着洞见和理解力深入探索了最令人不安的近代历史问题之一。

——休·R. 特雷沃一罗珀，《星期日泰晤士报》

一本了不起的书，对我们理解 19 世纪下半叶的德国做出了无法估量的贡献。

——斯坦利·霍夫曼，《华盛顿邮报图书世界》

这本书是过去几十年间最重要的历史著作之一。

——历史学家戈洛·曼

他的风格，他对人物性格的理解，对历史事件的重构和将其置于更广大背景中的做法，都体现出让所有学者艳羡的清晰、明智和深厚学养。本书在许多方面犹如 19 世纪的伟大小说。

——《经济学人》

上架建议：历史

ISBN 978-7-220-10618-7

9 787220 106187 >

定价：145.00 元

发现另一种可能